



Mi Universidad

(VitruaGYM, 2020)

Mapa Conceptual

*Nombre del Alumno: **Hannia Yaritza Solórzano Pérez***

*Nombre del tema: **2.1 Contenidos de las bases morfológicas de la embriología***

*Parcial: **I***

*Nombre de la Materia: **Morfología y función***

*Nombre del profesor: **Jaime Heleria Ceron***

*Nombre de la Licenciatura: **Enfermería***

*Cuatrimestre: **3***

CONTENIDOS DE LAS BASES MORFOLÓGICAS DE LA EMBRIOLOGÍA

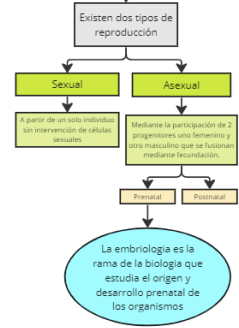
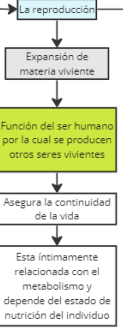
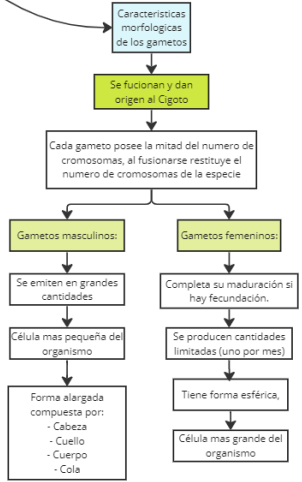
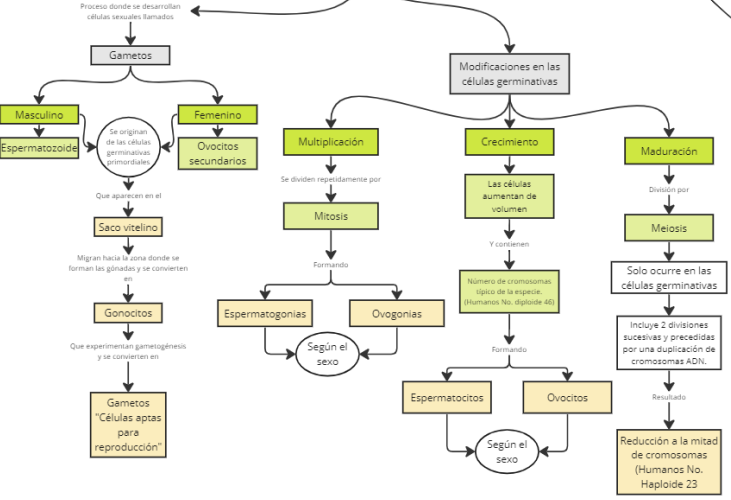
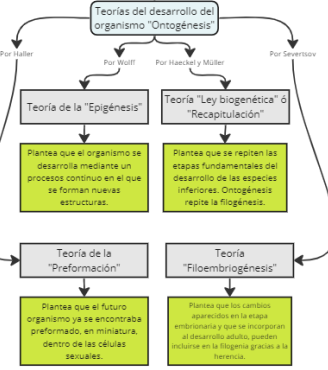
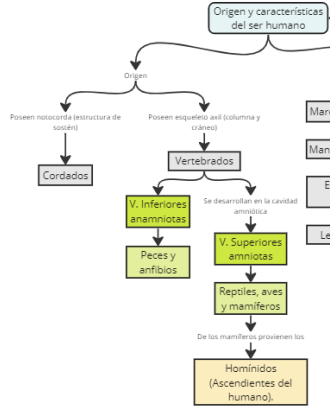

Bibliografía

Sureste, U. U. (s.f.). *Morfología y función - Contenidos de las bases morfológicas de la embriología - Unidad 2.*