



super-nota

Nombre del alumno: Anayeli Pérez Ordoñez
Nombre del tema: Estrategia del Sector Salud
Nombre de la materia: Salud Pública
Nombre del profesor: Dr. Jaime Heleria Cerón
Nombre de la licenciatura: Enfermería
cuatrimestre III
Grupo B



Pichucalco, Chiapas; a julio 2023

ESTRATEGIAS DEL SECTOR SALUD

Las Estrategias de Salud son actuaciones sobre problemas de salud que, bien por su elevada prevalencia o bien por suponer una mayor carga asistencial, familiar, social y económica, requieren un abordaje integral, que tenga en cuenta todos los aspectos relacionados con la asistencia sanitaria así como la coordinación con otros departamentos o instituciones.

OBJETIVOS DE DESARROLLO SOSTENIBLE (ODS)

Al reconocer estas tendencias y definir un proyecto de futuro, incluyen un llamamiento a «garantizar una vida sana y promover el bienestar de todos a todas las edades», mediante la eliminación de la mortalidad causada por las enfermedades contempladas por los Objetivos de Desarrollo del Milenio (ODM).



ESTRATEGIA MUNDIAL PARA LA SALUD DE LA MUJER, EL NIÑO Y EL ADOLESCENTE.



El secretario general de las Naciones Unidas presentó la Estrategia y expandió así el propósito de la era de los ODM de poner fin a la mortalidad evitable («Sobrevivir») para lograr también la salud y el bienestar («Prosperar») y ampliar los entornos propicios («Transformar»).

ESTRATEGIA DE SALUD DE UNICEF

Entre 2016 y 2020, la Estrategia de Salud de UNICEF (en adelante denominada «la Estrategia») establece dos objetivos generales:

1. Poner fin a la mortalidad materna, neonatal e infantil evitable
2. Promover la salud y el desarrollo de todos los niños

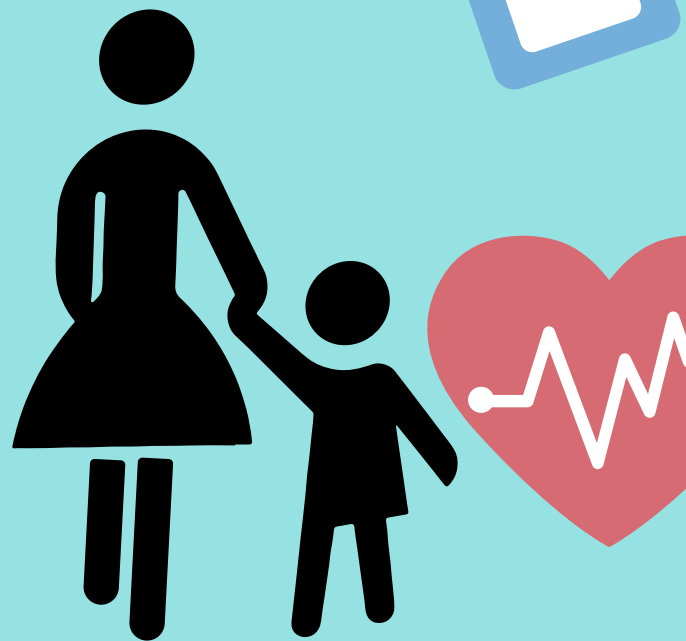

LA ESTRATEGIA EMPLEA TRES ENFOQUES:

- Corregir las desigualdades en los resultados de salud.
- Fortalecer los sistemas de salud, incluidas la preparación y respuesta frente a emergencias y la resiliencia.
- Promover políticas y programas integrados y multisectoriales.



La Estrategia tiene por objeto aprovechar la experiencia y la trayectoria de trabajo de UNICEF en pro de la supervivencia infantil, y al mismo tiempo evolucionar para satisfacer las necesidades cambiantes de los niños. Este planteamiento implica seguir prestando especial atención a la supervivencia materna, neonatal e infantil, particularmente en las situaciones de menor capacidad, y a la vez adaptarse a los cambios en la carga de morbilidad y a la complejidad de la estructura sanitaria.

