

NOMBRE DEL ALUMNO: MARÍA DANIELA HERNÁNDEZ BRIONES

TEMA: DESARROLLO HUMANO

PARCIAL: II

MATERIA: DESARROLLO HUMANO

NOMBRE DEL PROFESOR: MIKE ANDERSON HERNÁNDEZ

LICENCIATURA: LIC. EN ENFERMERÍA

CUATRIMESTRE: 6TO CUATRIMESTRE

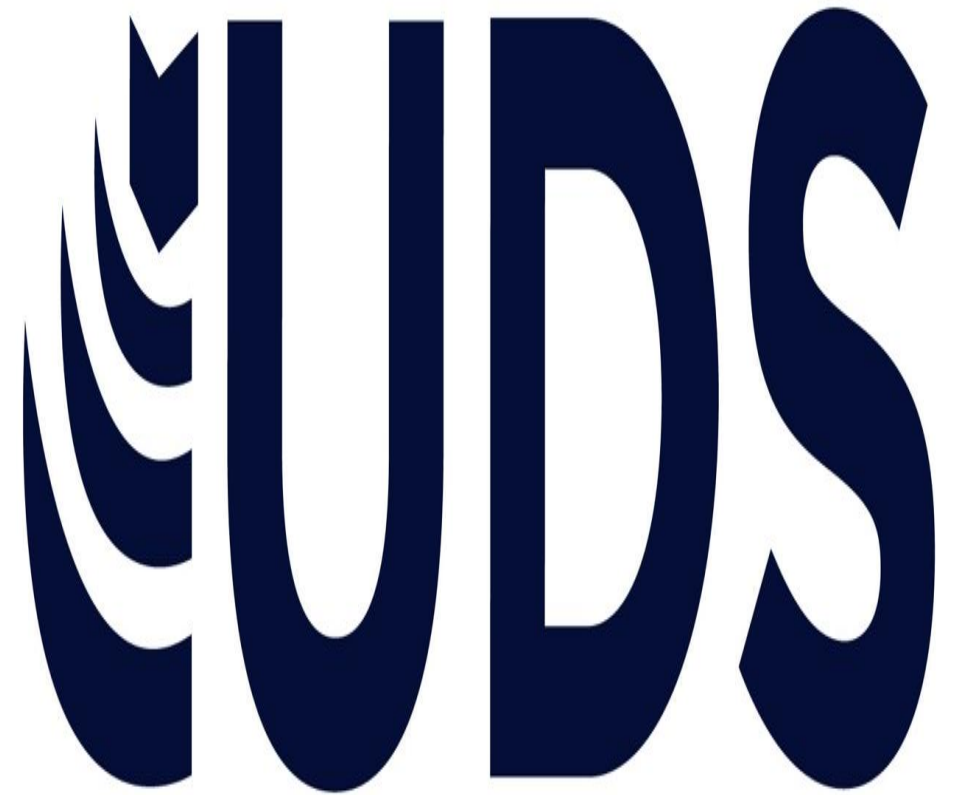

Mi Universidad

DESARROLLO HUMANO

- ▶ Es el proceso mediante el cual una sociedad mejora sus condiciones de vida e incrementa sus bienes para cubrir sus necesidades básicas, debe estar ubicado en el marco del respeto a los derechos humanos.



DESARROLLO

- ▶ Es la condición de vida de una sociedad la cual las necesidades auténticas de los grupos individuos se satisfacen mediante la utilización racional, sostenida de los recursos y los sistemas naturales



ETAPA DE LA NIÑEZ 0 – 12 AÑOS

- ▶ Desarrollo
- ▶ En el desarrollo incluye el periodo de físico, emocional, psicológico, aprendizaje y social mediante la niñez.



▶ Físico

- ▶ Presentan una etapa donde los niños representan un cambio en su salud, en su Nutricion, en su crecimiento, en su desarrollo motor, y en como se va a comportan ante la sociedad

▶ Emocional

- ▶ Son capaces a reconocer a sus padres al mes de edad, distinguen las emociones, expresan lo que sienten y controlan los llantos, la tristeza, amor, alegría, disgustos

▶ Psicológico

- ▶ da soporte a la construcción de su pensamiento, sus habilidades y sus relaciones con los demás de su entorno, de como es su relación con sus padres, y sobre todo su conducta

▶ Aprendizaje y social

- ▶ Aprende a interactuar con los demás, observan y imitan socializan a querer explorar, formas de actuar

ETAPA DE LA ADOLESCENCIA 12 – 18 AÑOS

- ▶ Incluye el periodo de los cambios físicos, emocionales, psicológicos, interacción social.



▶ Cambios físicos

- ▶ Lo normal es que empiece a los 10 años
- ▶ Maduración de los órganos reproductores
- ▶ El peso aumenta similar a la talla
- ▶ Alcanzan el desarrollo cognitivo
- ▶ Aumento de la grasa corporal
- ▶ Crecimiento de los pelos púbicos a los 11 años y axilas a los 13 aprox.

▶ Cambios emocionales

No les gusta las indicaciones o control

Hablan de metas

Deseo de tener mas libertad

Pueden enmararse y/o alucinarse

Son complejos

▶ Psicológico

- ▶ Afecta en la adolescencia que pueden ser agresivos, aislados, egocentrismo, y que pueden tener cambios en el estado de animo

▶ Interacción social

- ▶ Se relaciona con la interacción
- ▶ Competencia
- ▶ Intercambio
- ▶ Conflicto
- ▶ cooperación

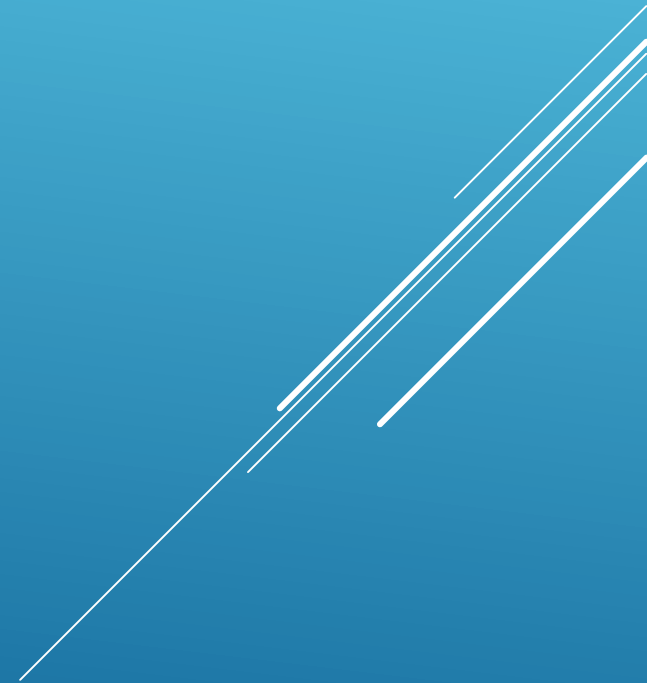

ETAPA DEL ADULTO JOVEN

18 – 60 O 65 AÑOS

Incluye la etapa de

- ▶ plenitud del desarrollo
- ▶ Físico
- ▶ Emocional
- ▶ Cognitivo

El individuo debe asumir roles sociales y familiares



▶ Plenitud del desarrollo físico

- ▶ Los hombres y mujeres alcanzan su mayor plenitud logran el mas elegido punto de coordinación, equilibrio, agilidad, fuerza y resistencia.
- ▶ Frecuencia enfermedad es baja
- ▶ Máximo de su funcionamiento sensorial y motor

▶ Plenitud del desarrollo emocional

- ▶ Implica tener nuestros pensamiento en orden
- ▶ Las emociones

▶ Plenitud del desarrollo cognitivo

- ▶ Son mas flexibles frente a las diversas situaciones a las que enfrentan
- ▶ La experiencia y la emoción juegan un papel cada vez mas importantes
- ▶ Los juicios morales con frecuencia parecen mas complejos



ETAPA DEL ADULTO MAYOR 60 – 65 AÑOS

La gradual disminución de la fuerza física, debido a la pérdida de la masa muscular y de grasa. La piel se torna cada vez más arrugada con pérdida de hidratación debido a que las células del cuerpo se regeneran de manera más lenta.



▶ Los cambios biológicos relacionados con la edad son

- ▶ visión borrosa los adultos mayores empiezan a ver borroso
- ▶ La audición que ya empiezan a escuchar menos
- ▶ El tacto

▶ Cambios sociales

- ▶ La discriminación a los adultos mayores los empiezan a discriminar

▶ Cambios mentales

- ▶ Como el alzhéimer
- ▶ La depresión
- ▶ La enfermedad de Parkinson

▶ Cambios físicos

- ▶ Sensibilidad
 - ▶ Eventos que ya no les gusta salir en algún evento o fiesta
 - ▶ Los sabores
- 

▶ Sistemas orgánicos

- ▶ El sistema muscular
- ▶ Las articulaciones
- ▶ El sistema cardiovascular

▶ Cambios emocionales

- ▶ Independencia de hijos
- ▶ Pérdida de conyugue
- ▶ Disminución de capacidades



GRUPOS DE ATENCIÓN PRIORITARIA

- ▶ Son aquellos que históricamente por su condición social, económico, cultura, política, se encuentran en condición a riesgo que les impida incorporarse al desarrollo y acceder a mejorar su condición de vida



▶ Cuales son los grupos

- ▶ Las personas adultas mayores
 - ▶ Niñas y niños
 - ▶ Mujer
 - ▶ Hombre
 - ▶ Personas privadas de su libertad
 - ▶ Migrantes
 - ▶ Personas con discapacidad
- 
- A decorative graphic consisting of several parallel white lines of varying lengths and orientations, located in the bottom right corner of the slide.

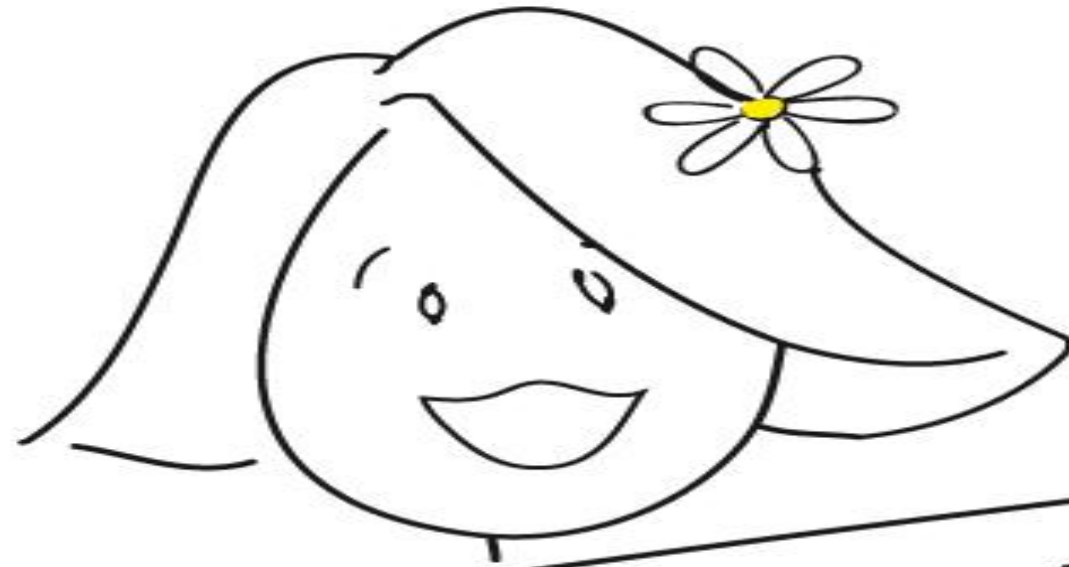

GRACIAS!