



Mi Universidad

RESUMEN

NOMBRE DEL ALUMNO: Mireya López Vázquez

TEMA: Resumen de lo aprendido en clases.

MATERIA: Desarrollo humano .

NOMBRE DEL PROFESOR: Mike Anderson

Hernández Ordoñez.

LICENCIATURA: Enfermería .

CUATRIMESTRE: 6to cuatrimestre.

DESARROLLO HUMANO

Son cambios que surgen en una persona así como también las características que incluye lo económico y social.



DESARROLLO HUMANO

Tipos de desarrollo.

Desarrollo económico.

- Ingresos

Cultural.

- Historia
- Valores.
- Tradiciones .
- Costumbres

Ambiental

- Recursos naturales.
- Ecosistemas.
- Cuidado del medio ambiente.

Social.

- Servicios públicos
- Salud.
- Educación.
- Trabajo.

Políticos.

- Derechos electorales.
- Leyes.
- Poder y decisiones.

Territorial.

- Características de territorio.
- Estrategias de uso.
- Vías de acceso.

Desarrollo humano etapas.

Prenatal

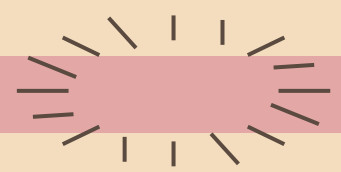

Es la que se desarrolla en el vientre materno en el periodo también llamado embarazo. Transcurre desde la concepción o fecundación del nuevo ser unión de las células sexuales femenina y masculina, el óvulo y el espermatozoide hasta su nacimiento en el parto.

Fecundación.

Es el proceso por el cual una gameto femenina y una masculina se fusionan. Como resultado de esta unión se produce un huevo, o cigoto, que dará origen a un nuevo individuo.



Nacimiento.

Se denomina nacimiento al momento por el cual un ser humano deja de estar alojado en el vientre de su madre y se corta el cordón umbilical que la une a la placenta.



Niños 0-12 años

La infancia, los niños aprenden a dar sus primeros pasos físicos, a desarrollar cierta independencia para manipular los alimentos y para explorar el mundo que los rodea, en el que todo les resulta interesante.

Cambios físicos.

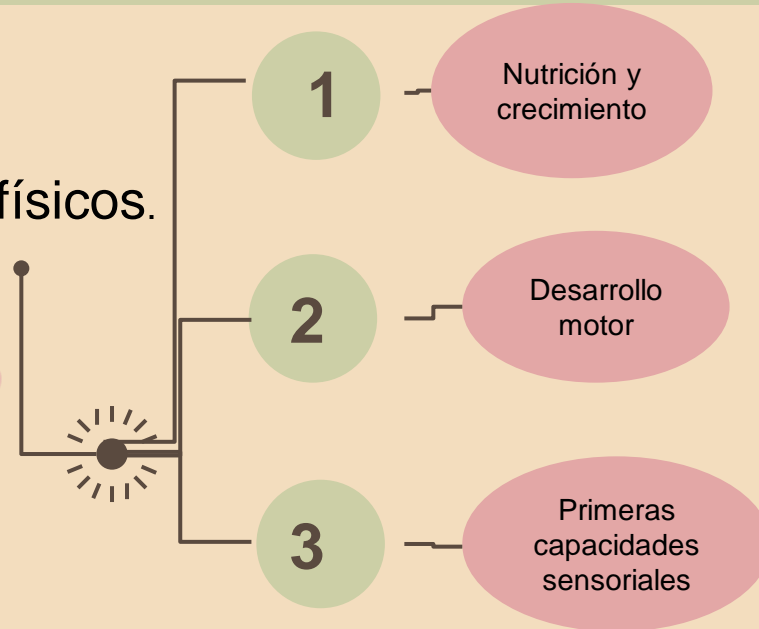
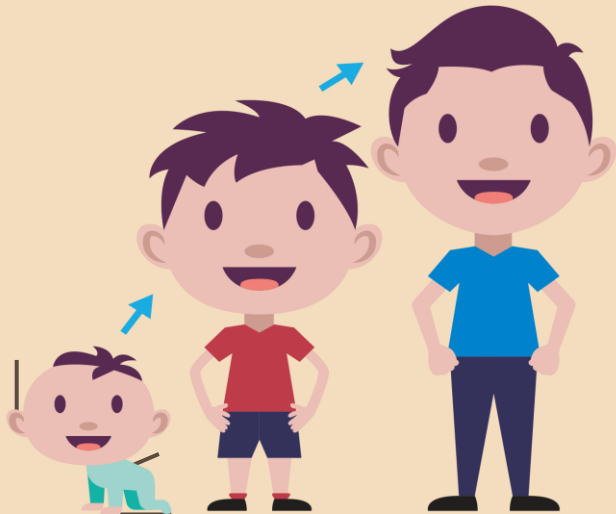

Principalmente empiezan a probar sus primeras comidas

está relacionado con el desplazamiento del cuerpo consigo mismo es el mover y explorar, indagar su cuerpo con el medio que lo rodea, lo cual le facilita al niño reconocer puntos básicos y evolucionar sus pensamientos.

Son información que le llegan al cerebro a través de los sentidos.

- Tacto.
- Vista.
- Gusto.
- Olfato.

CAMBIOS EMOCIONALES. NIÑOS

Saber cómo se lleva a cabo el desarrollo emocional en los primeros años de nuestra vida es primordial para comprender y educar a los niños en su bienestar.



2 meses de edad

Quando los bebés aprenden a diferenciar expresiones emocionales, aunque no respondan necesariamente al significado emocional estas. .

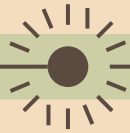

10 MESES DE EDAD.

Muestran todas sus emociones comúnmente.

- Alegría.
- Miedo.
- Tristeza.
- Ira.
- Sorpresa.
- Asco.

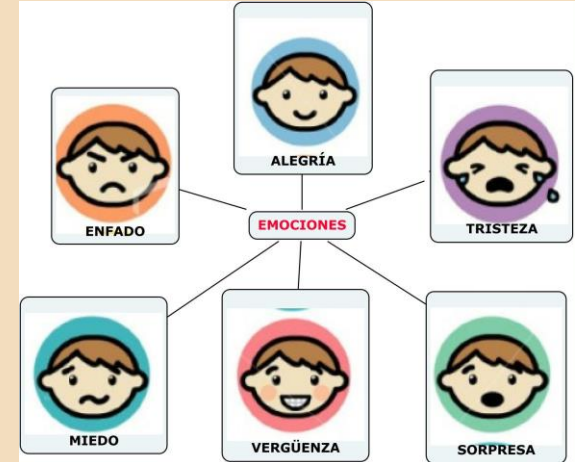
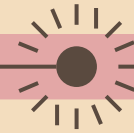

Adolescencia 12-18

Es la etapa que marca el proceso de transformación del niño en adulto, es un período de transición que tiene características peculiares. Se llama adolescencia, porque sus protagonistas son jóvenes que aún no son adultos pero que ya no son niños.

Cambios físicos.

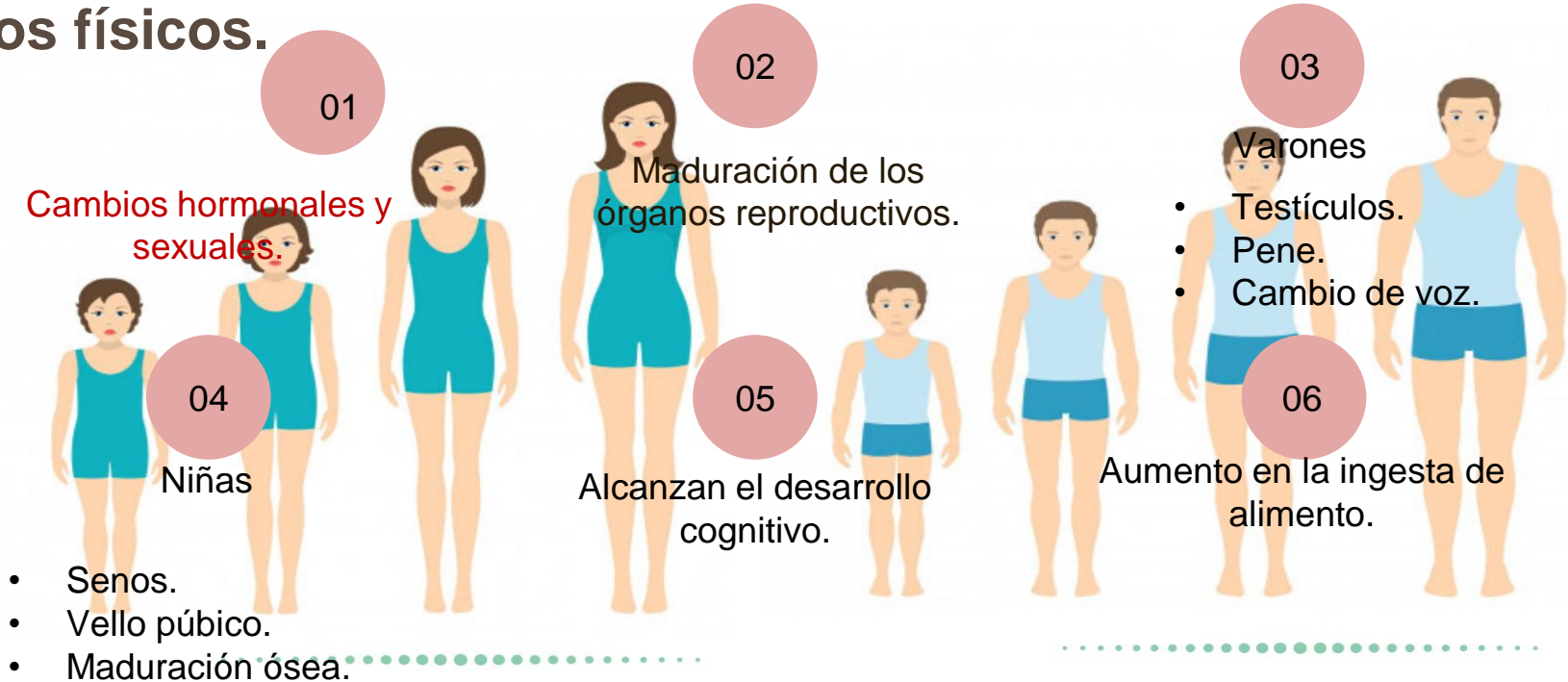

Cambios emocionales. Adolescencia

No les gusta indicaciones
o control



Desean independizarse
de los padres.



Hablan de metas



Preocupación de
apariencia física



Expuestas a la malas
juntas.



Puede enamorarse o
ilusionarse



Como afecta a los adolescentes en lo psicológico.

01

invulnerabilidad

Agresividad.



02

Egocentrismo.

Cambios de estado de
animo



03

Aislado



Adulto joven

Plenitud del desarrollo

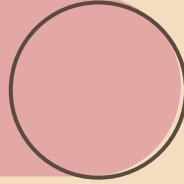

Uno de los cambios más notables es la pérdida de elasticidad en la piel, especialmente en la cara. Esto se traduce en líneas de expresión y arrugas que se ven como uno de los primeros signos de envejecimiento.

Plenitud del desarrollo emocional.

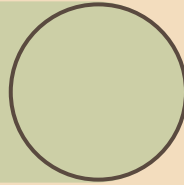

Es considerada como crisis de identidad y la segunda adolescencia (todas sus fantasías que no cumplieron lo cumplen). Por lo general se da a la edad de los 40 años, en el cual hay un esfuerzo en la búsqueda de la nueva identidad.

Plenitud del desarrollo cognitivo.

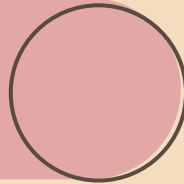

Es un proceso que termina en los años de adolescencia. aquí la persona es capaz de admitir la existencia de contradicciones e incluso de integrarlas dialécticamente en una nueva estructura.

ADULTO MAYOR

Es una etapa de vida que comienza a los 60 años y es considerada la última etapa de vida y forma parte del envejecimiento.

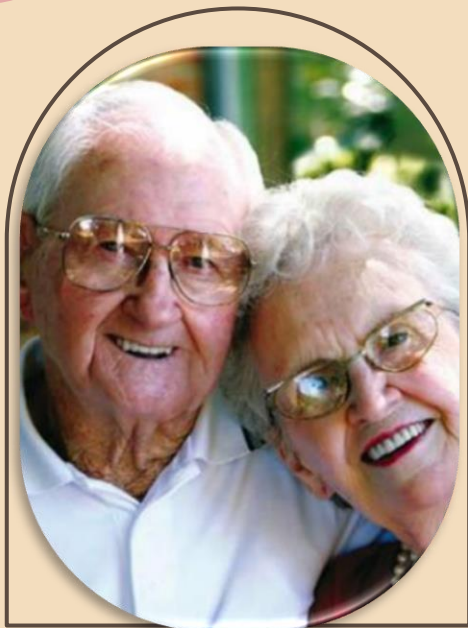

CAMBIOS RELACIONADOS CON LA EDAD

Visión borrosa.



Audición.



Gusto y olfato.



Tacto.



Cambios sociales adulto mayor

Mas tiempo en casa y en el barrio

- Es habitual que la persona mayor pase más tiempo en su propio domicilio, especialmente, durante el invierno. Del mismo modo, las calles del barrio se convierten en el entorno de referencia

Observación de nueva imagen en el espejo

- La persona puede observar su transformación física a través de las fotografías que tiene en casa, y surgen nuevas necesidades físicas en el adulto mayor que en ocasiones son difíciles de asumir.

adaptación al hogar

- Igualmente, es habitual realizar algunas mejoras en el hogar para mejorar la accesibilidad. De este modo, se reducen aquellas barreras que elevan el riesgo de sufrir una caída doméstica.

Cambios físicos adulto mayor.

Sistemas orgánicos.

Sistema muscular.

Los músculos se contraen.



Articulaciones.

Poca movilidad están mas expuestos a caídas



Sistema cardiovascular.

Es muy común en los adultos mayores las enfermedades como hipertensión arterial.



Cambios mentales. Adulto mayor

Enfermedades mentales

alzhéimer

PARKINSON



Es un trastorno cerebral que destruye lentamente la memoria y la capacidad de pensar y, con el tiempo, la habilidad de llevar a cabo hasta las tareas más sencillas



Ocurre cuando las células nerviosas neuronas no producen suficiente cantidad de una sustancia química en el cerebro conocida como dopamina.

Cambios emocionales adulto mayor



Depresión

El anciano deprimido a menudo se queja de síntomas físicos somatizaciones del estado psíquico o empeoramiento de enfermedades físicas conocidas



Perdida de cónyuge

Después de la muerte, el cuidado físico y emocional apropiado para el cónyuge sobreviviente es un componente esencial del cuidado de los ancianos. Si bien la mayoría de las personas mayores se adaptan gradualmente a la vida sin sus esposos, hay muchos desafíos que pueden enfrentar.



Disminución de capacidad

Ya no tiene las mismas capacidades para poder ejercer alguna labor cotidiana



CONCEPTOS.

Evolucion.

Es el cambio que se produce de un estado a otro en un objeto o sujeto, como producto de un proceso de transformación progresiva. Puede referirse a cambios genéticos en una especie, al desarrollo de una persona

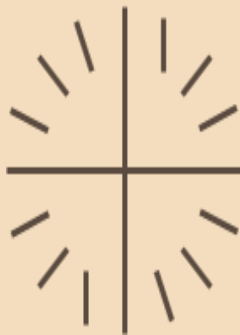

Involución.

La involución es antónimo de evolución, implica todo lo contrario. Así, es un proceso por el cual una persona, cosa o situación va perdiendo atributos positivos, yendo cada vez hacia una situación peor que la anterior.

POBREZA

Es la carencia de los recursos necesarios para satisfacer las necesidades de una población o un grupo de individuos. Además, estas personas no tienen la capacidad o la oportunidad de producir lo que necesitan para vivir



POBREZA EXTREMA.

Principalmente es cuando una persona está en pobreza extrema cuando no tiene recursos para comprar los alimentos más básicos, incluso destinando todos sus ingresos para comprar productos para su alimentación.



Grupos prioritarios.



Adulto mayor.

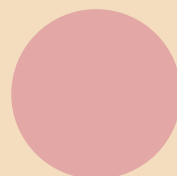

Niños .

Personas extranjeras.

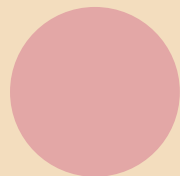

Personas LGTB.

**Mujeres
embarazadas .**

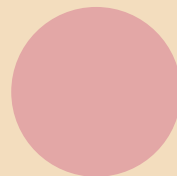

**Personas con etnias
indigenas.**

Elementos de los grupos



Bienestar físico.

- Hábitos.
- Higiene.
- Nutrición.
- Actividad física.
- Biología humana (genética).



Salud mental.

- ❖ Emocional.
- ❖ psicológico.
- ❖ cognitivo.



Social.

- Integración social.
 - Contribución social.
 - Interacción social.
 - Aceptación social.
- 