



Mi Universidad

MAPA CONCEPTUAL

NOMBRE DEL ALUMNO: MARLENI ELIZABETH LÓPEZ VÁZQUEZ

**TEMA: ACCIONES DE ENFERMERIA Y FACTORES QUE INTERVIENEN EN EL PROCESO SALUD
ENFERMEDAD DEL ADULTO / ATENCION A PACIENTES CON PATOLOGIAS PREVALENTE**

PARCIAL: II

MATERIA: ENFERMERIA DEL ADULTO

NOMBRE DEL PROFESOR: RUBEN EDUARDO DOMINGUEZ GARCIA

LICENCIATURA: ENFERMERIA

CUATRIMESTRE: 6°

Acciones de enfermería y factores que intervienen en el proceso salud enfermedad del adulto

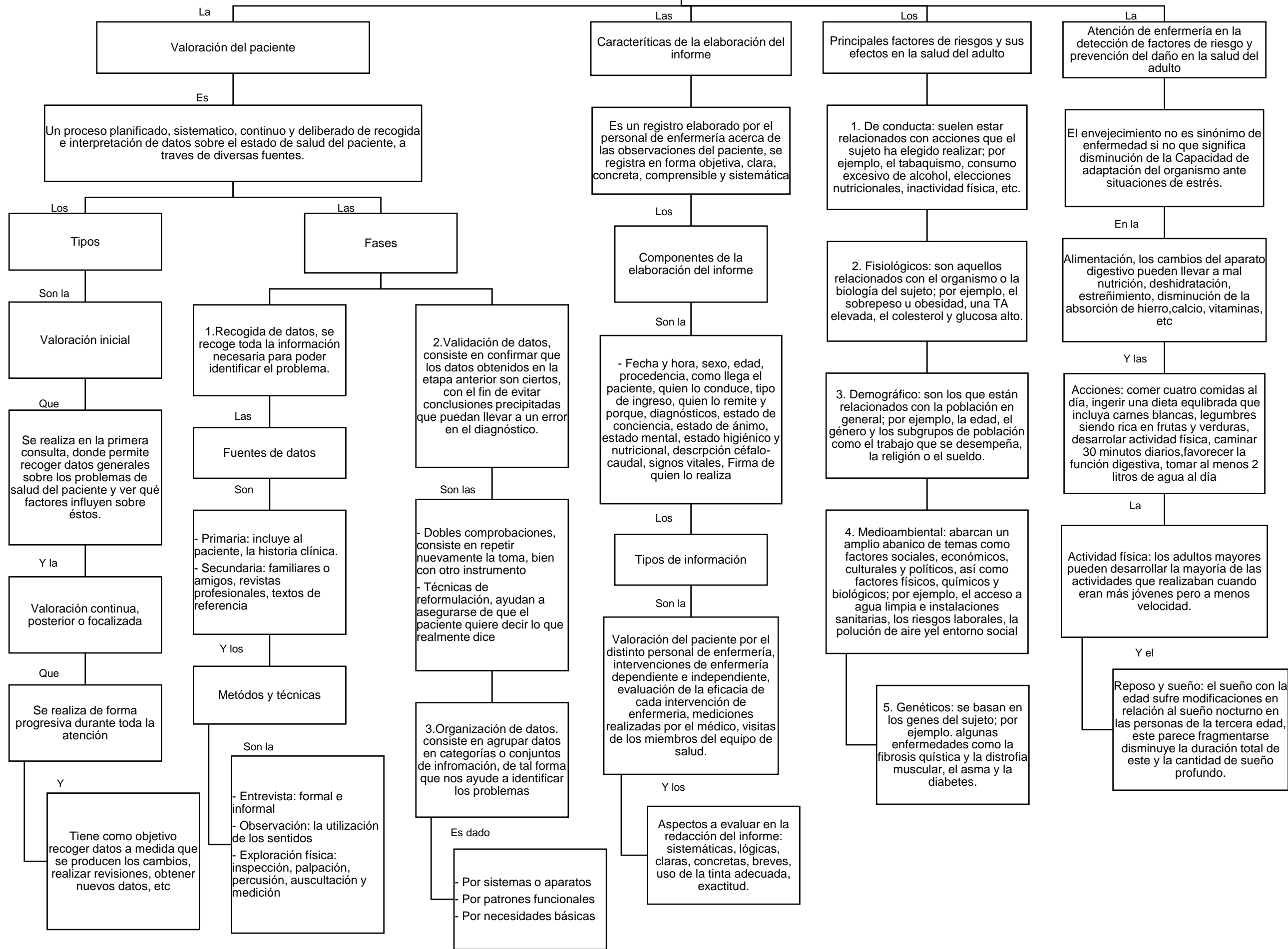

Atención a pacientes con patologías prevalente

Los
Cuidados de enfermería al paciente con problemas endocrinos

La
Valoración al paciente: signos vitales, peso y curva ponderal, balance hídrico y mediciones

El
Examen físico: vellosidad anormal, edema, cara enrojecida, sordera, voz ronca, poliuria/oliguria, aumento disminución anormal del peso, cambios de conducta

Las
Pruebas diagnósticas: analítica de sangre y orina, niveles plasmáticos de hormonas, pruebas radiológicas.

Y sus
Cuidados de enfermería

- Son
- Aumentar la ingestión de calorías y proteínas, y recibir la ansiedad
 - Dar el tratamiento farmacológico: levotiroxina por vía oral únicamente
 - Se deberá iniciar el TX farmacológico en dosis bajas, aumentando cada 2 a 3 semanas
 - Desaparecer el edema
 - Mejorar el apetito
 - Evitar el estreñimiento y fomentar su independencia y autocuidado

Los
Cuidados de enfermería al paciente con problemas neurológicos

Las
Patologías neurológicas: hipertensión intracraneal, hematomas intracraneales, enfermedad vascular cerebral, lesión aguda de la médula espinal

La
Valoración. Historia clínica: antecedentes familiares, antecedentes y hábitos sociales y antecedentes farmacológicos

La
Exploración: nivel de conciencia, estado de alerta, estímulo doloroso, función motora, tono muscular (clasificación de los niveles de conciencia y la escala de Glasgow), valoración de de ojos y pupilas, del patrón respiratorio y de los signos vitales

Y los
Cuidados de enfermería

- Son
- Mantener los signos vitales en valores normales
 - Vigilar y controlar las convulsiones
 - Administrar los medicamentos sedantes, barbitúricos y relajantes musculares para disminuir el metabolismo cerebral
 - Vigilar el estado de conciencia
 - Realizar la aspiración de secreciones por razón necesaria
 - Valorar y registrar el estado neurológico, etc.

Los
Cuidados de enfermería al paciente con alteraciones oculares

Existen
Algunos problemas oculares: errores de refracción, cataratas, trastornos del nervio óptico, enfermedades de la retina, degeneración macular, conjutivitis.

Y sus
Cuidados de enfermería

- Son la
- Higiene diaria de los párpados y del fondo del saco conjuntival con suero fisiológico
 - Administración de colirios y pomadas según pauta médica
 - Oclusión ocular durante 48 horas, para evitar el roce en la úlcera al parpadear y para proteger el ojo de agentes externos
 - Si lleva lente terapéutica, se deberá llevar las 24 horas al día, ncluyendo el sueño, por lo tanto, al despertar se tiene que lavar el ojo y lubricarlo con lágrimas artificiales
 - Evitar frotarse los ojos. Se aconseja dormir con protección ocular (gafas) al menos los primeros días, para evitar golpes o roces durante el descanso nocturno
 - Para una buena evolución y cicatrización de la lesión es importante seguir estrictamente la pauta médica

Los
Cuidados de enfermería al paciente oncológico

Es
El control de cáncer involucra acciones aplicables a diferentes niveles y escalas; ellas van desde la promoción y la prevención a través del control de factores de riesgo y el estímulo para una vida saludable hasta los cuidados paliativos en personas que enfrentan una enfermedad avanzada

Y las
Intervenciones de enfermería

- Son
- Realizar una valoración exhaustiva del dolor que incluya la localización, caracterírticas, aparición, duración, frecuencia, calidad, intensidad o severidad del dolor
 - Administración de analgésicos
 - Compruebe el historial de alergias a medicamentos
 - Controle los signos vitales antes y después de la administración de analgésicos
 - Administre el analgésico prescrito
 - Potenciación de la seguridad, disminución de la ansiedad
 - Manejo de líquidos/electrolitos
 - Monitorización nutricional, manejo de la nutrición y nauseas
 - Manejo de la hipoglucemia
 - Control de infecciones, etc

Los
Cuidados de enfermería al paciente en situaciones especiales

En
Pacientes con diabetes

- Es
- Bajar de peso
 - Controlar los niveles de glucosa en sangre
 - Controlar los niveles de TA, de colesterol y triglicéridos
 - Evitar complicaciones cardiovasculares

Las
Ostomias: vigilancia de la piel, protección contra las infecciones, cuidados de las heridas

La
Leucemia: limite de visitante. aislamiento protector, control de higiene, reposo, cambios de posición, etc

Y la
Epilepsia: manejar la crisis convulsiva, evitar que el paciente se lesione, protección de caídas y golpes

Intoxicaciones y envenamamientos

Son sustancias que al introducirse en nuestro organismo produce efectos nocivos sobre nuestra salud produciendose una intoxicación

Sus
Vías de penetración: vía oral, respiratoria, contacto cutáneo

Y sus
Cuidados de enfermería

- Son la
- Administración de carbón activado
 - Control de signos vitales
 - Conservar las vías respiratorias permeables
 - Proporcionar vigilancia y atención constante
 - Valorar el equilibrio de líquidos y electrolitos
 - Procurar descubrir la naturaleza del veneno y cantidades ingeridas
 - Lavado gástrico, según lo indique el médico