



Mi Universidad

mapa conceptual.

NOMBRE DEL ALUMNO: Mireya Lopez Vazquez.

TEMA: Enfermedades de reflujo

MATERIA: Patología del adulto

NOMBRE DEL PROFESOR: GUADALUPE CLOTOSINDA

ESCOBAR RAMIREZ

LICENCIATURA: Enfermería.

CUATRIMESTRE: 6to cuatrimestre.

ENFERMEDAD DE REFLUJO GASTROESOFAGICO

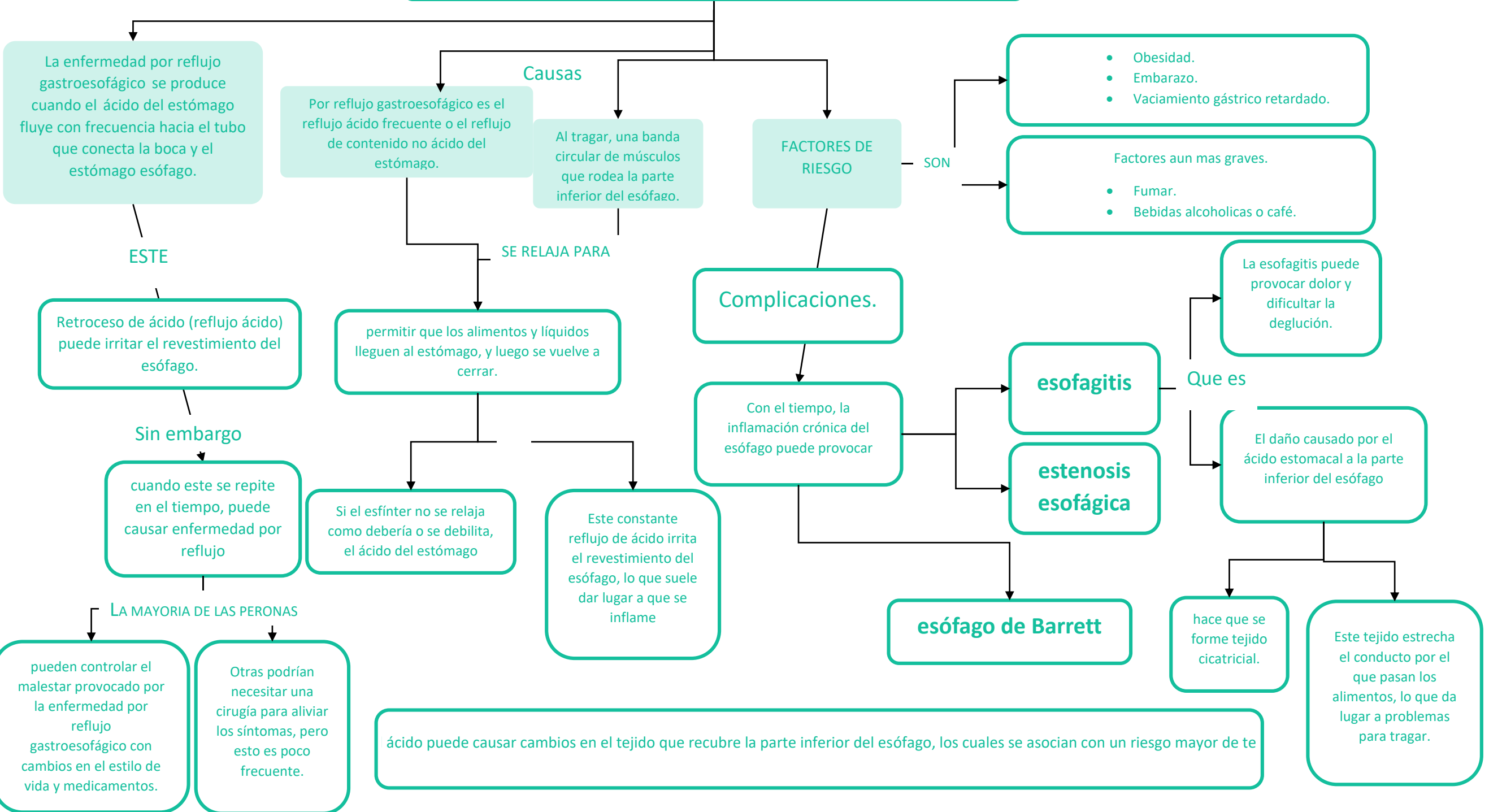

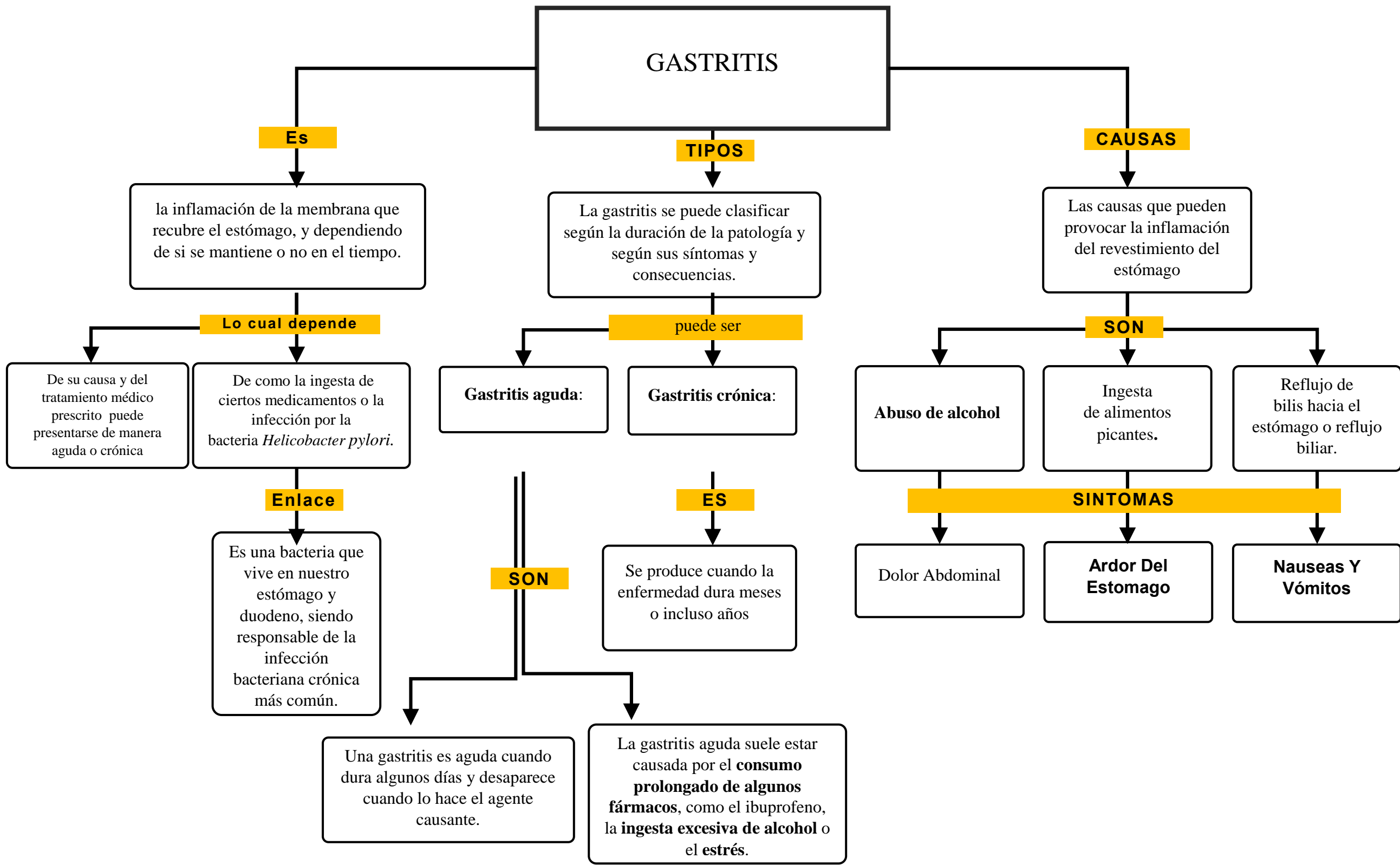

El cáncer de estómago consiste en un crecimiento de células que comienza en el estómago

¿Qué es?

CÁNCER DE ESTOMAGO

FACTORES DE RIESGO

Antecedentes familiares de cáncer de estómago.

Fumar.

Una dieta con bajo contenido de frutas y verduras.

SINTOMAS

Dificultad para tragar

Dolor abdominal.

Acidez estomacal

Indigestión

Náuseas

Vómitos

Pérdida involuntaria de

Sentirse muy cansado

Consumes muchas frutas y verduras.

Intenta incorporar frutas y verduras a tu dieta cada día. Elige frutas y verduras de colores variados.

Reduce la cantidad de alimentos salados

Para proteger tu estómago, limita estos alimentos.

Deja de fumar

Si fumas, deja de hacerlo. Si no fumas, no empieces a hacerlo ahora. Fumar aumenta el riesgo de tener cáncer de estómago y de muchos otros tipos de cáncer. Dejar de fumar puede ser muy difícil, así que pídele ayuda al proveedor de atención médica.

Informa al proveedor de atención médica si tienes antecedentes familiares de cáncer de estómago.

Las personas con antecedentes familiares importantes de cáncer de estómago podrían tener que realizarse exámenes de detección de cáncer de estómago.

Los exámenes de detección pueden detectar el cáncer de estómago antes de que este provoque síntomas.

Colitis ulcerosa.



es una enfermedad inflamatoria intestinal que provoca inflamación y úlceras (llagas) en el tracto digestivo.

La colitis ulcerosa puede ser agotadora y, a veces, puede llevar a complicaciones que ponen en riesgo la vida.

unque no existe una cura conocida, existen varios tratamientos nuevos que pueden reducir los signos y los síntomas.

En la mayoría de las personas, los síntomas suelen aparecer con el paso del tiempo y no de repente.

sintomas

Son

Diarrea

Dolor en el recto.

Fatiga.

Fiebre.

Factores de riesgo

Son

Edad

La colitis ulcerosa normalmente empieza antes de los 30 años, pero puede ocurrir a cualquier edad.

Antecedentes familiares.

Si algún familiar cercano, como un padre o una madre, un hermano o un hijo, tiene esta enfermedad, corres un mayor riesgo de contraerla.

Tipos

Son

Proctitis ulcerosa.

Proctosigmoiditis.

Colitis del lado izquierdo.

Pancolitis.

Apendicitis aguda.

Es una inflamación del apéndice, una bolsa en forma de dedo que se proyecta desde el colon en el lado inferior derecho del abdomen.

proboca

Afecta por igual a ambos sexos

Aunque se han sugerido varios factores

Dolor en el abdomen bajo derecho.

La perforación es más frecuente en la lactancia y en los ancianos, períodos durante los cuales la mortalidad es mayor.

como el cambio de los hábitos dietéticos, la alteración de la microflora intestinal y una mejor nutrición y aporte de vitaminas para explicar el descenso de la incidencia, no se conocen las razones exactas de ello.

Nauseas.

Estreñimiento.

Vomito.

Flatulencia.

Perdida de apetito.

Hinchason abdominal

Femoral.

HERNIA

HIATAI

Es una protuberancia en la parte superior del muslo.

Se presenta en la parte superior del estómago.

Una porción de la parte superior del estómago se adentra en el tórax.

justo debajo de la ingle. Este tipo es más común en las mujeres que en los hombres.