



**Mi Universidad**

## **MAPA CONCEPTUAL**

**NOMBRE DEL ALUMNO:** Monica Gumercinda Esteban Aguilar

**TEMA:** Mapa conceptual del tema patología ERGE, Gastritis, Cáncer de estómago, Colitis y Apendicitis aguda.

**PARCIAL:** I

**MATERIA:** Patología del adulto.

**NOMBRE DEL PROFESOR:** Guadalupe clotosinda Escobar Ramírez.

**LICENCIATURA:** En enfermería.

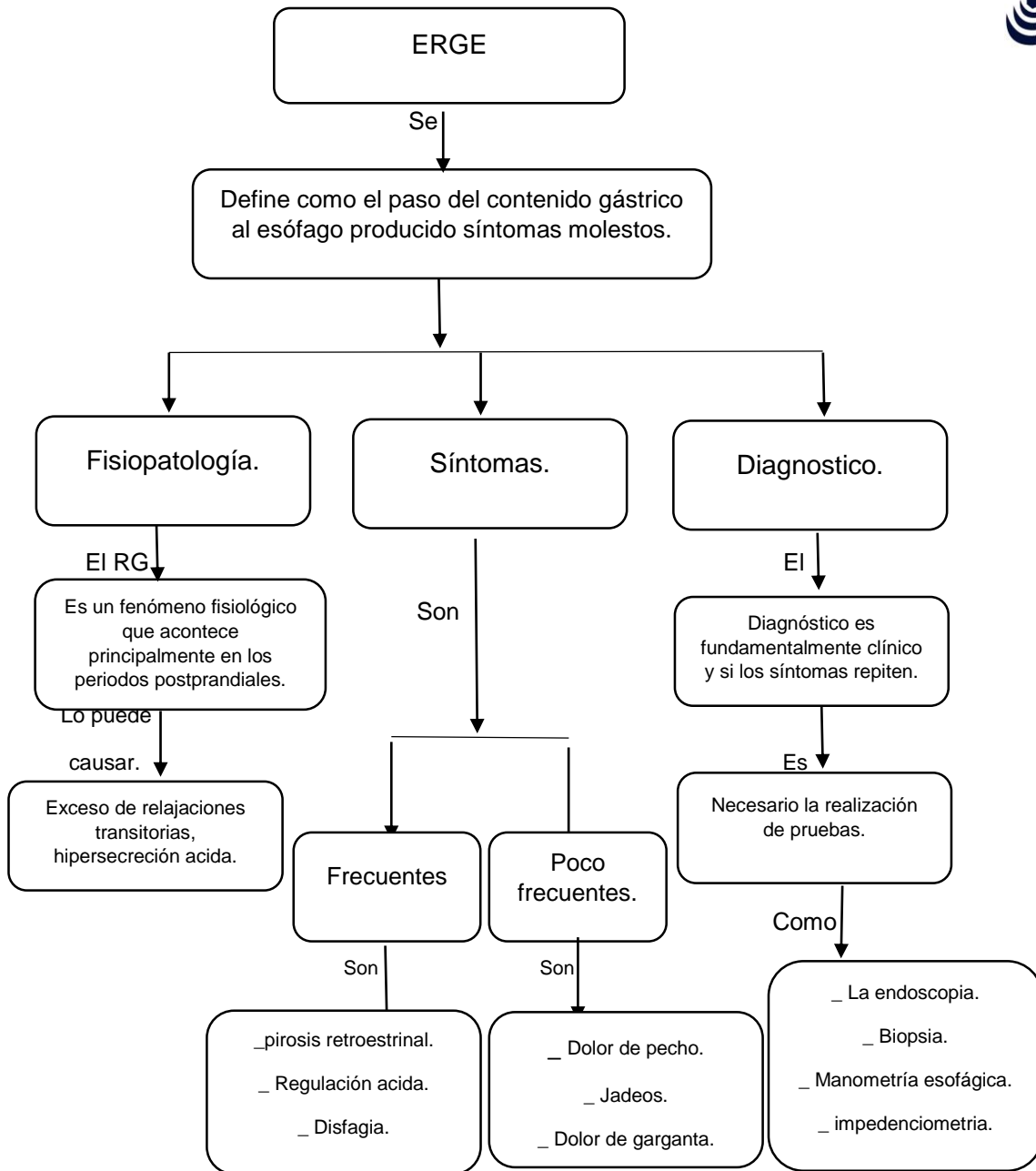

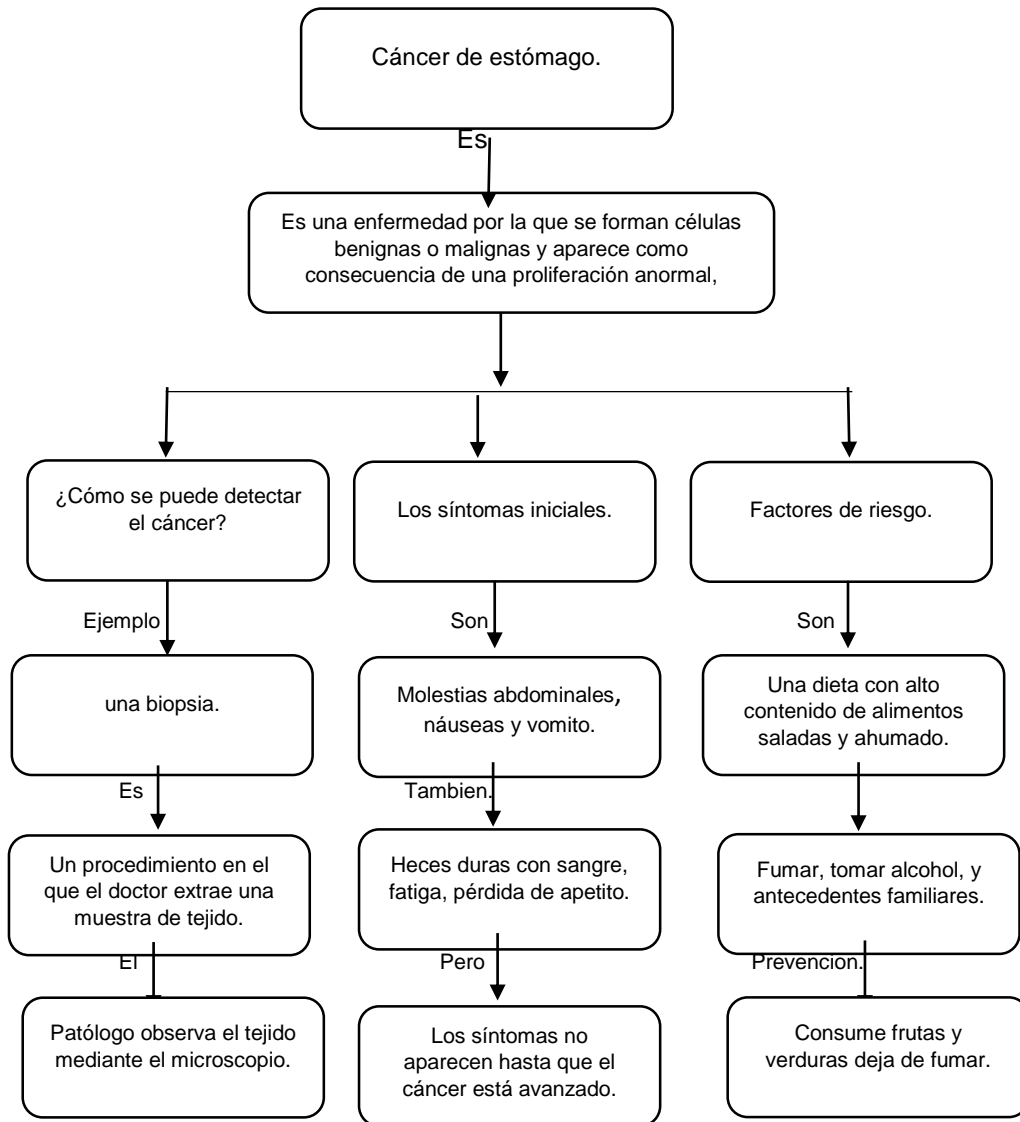

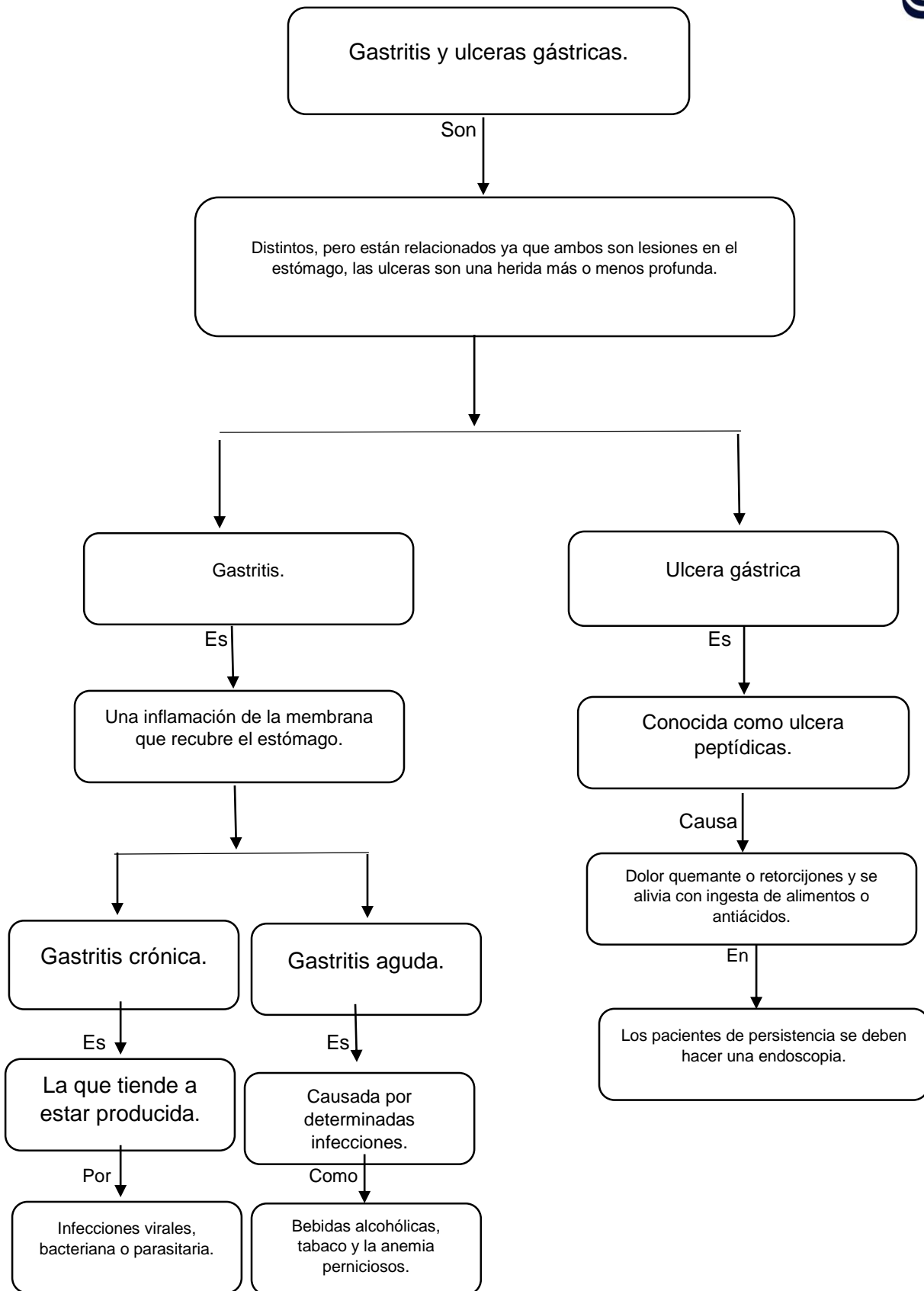

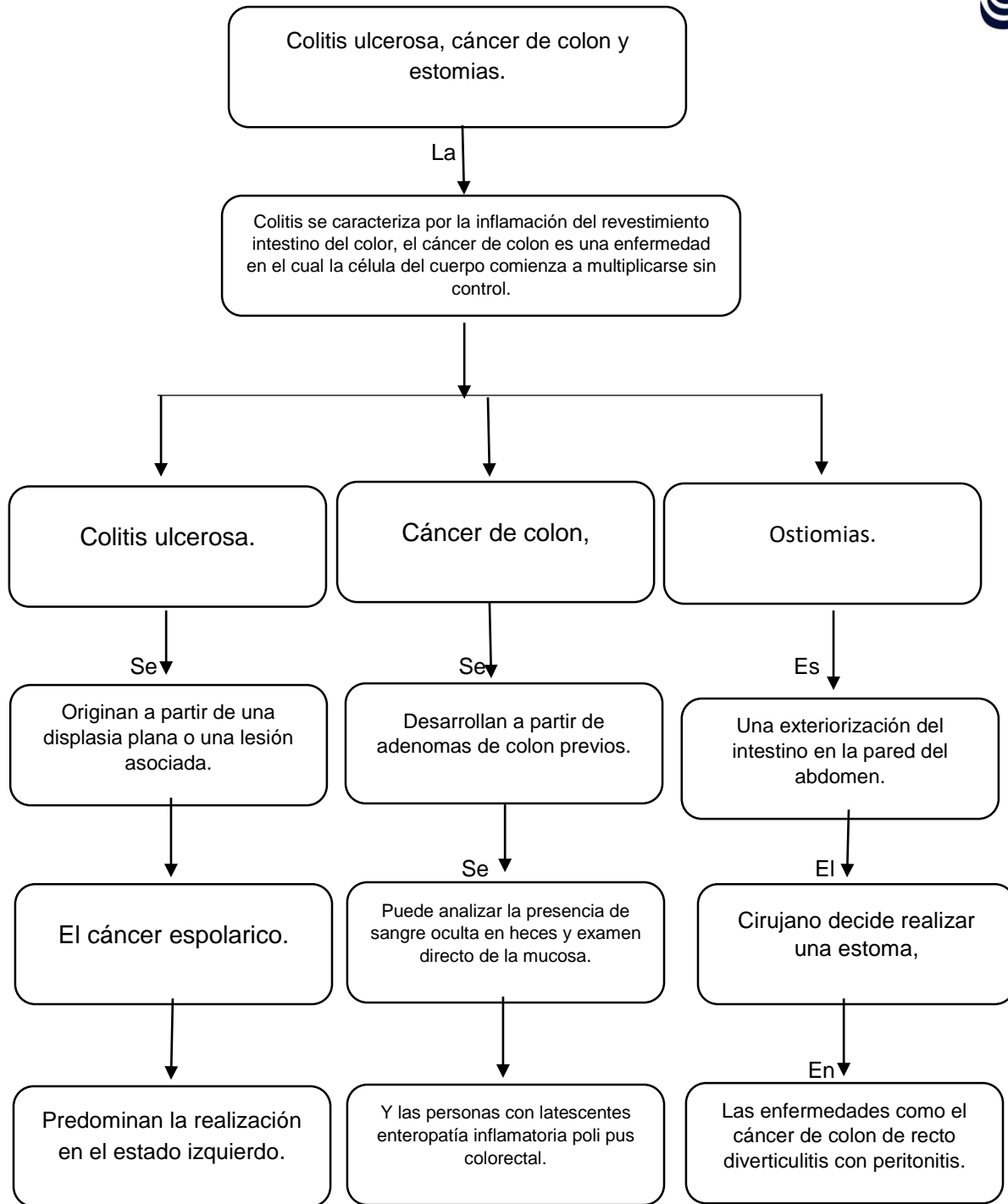

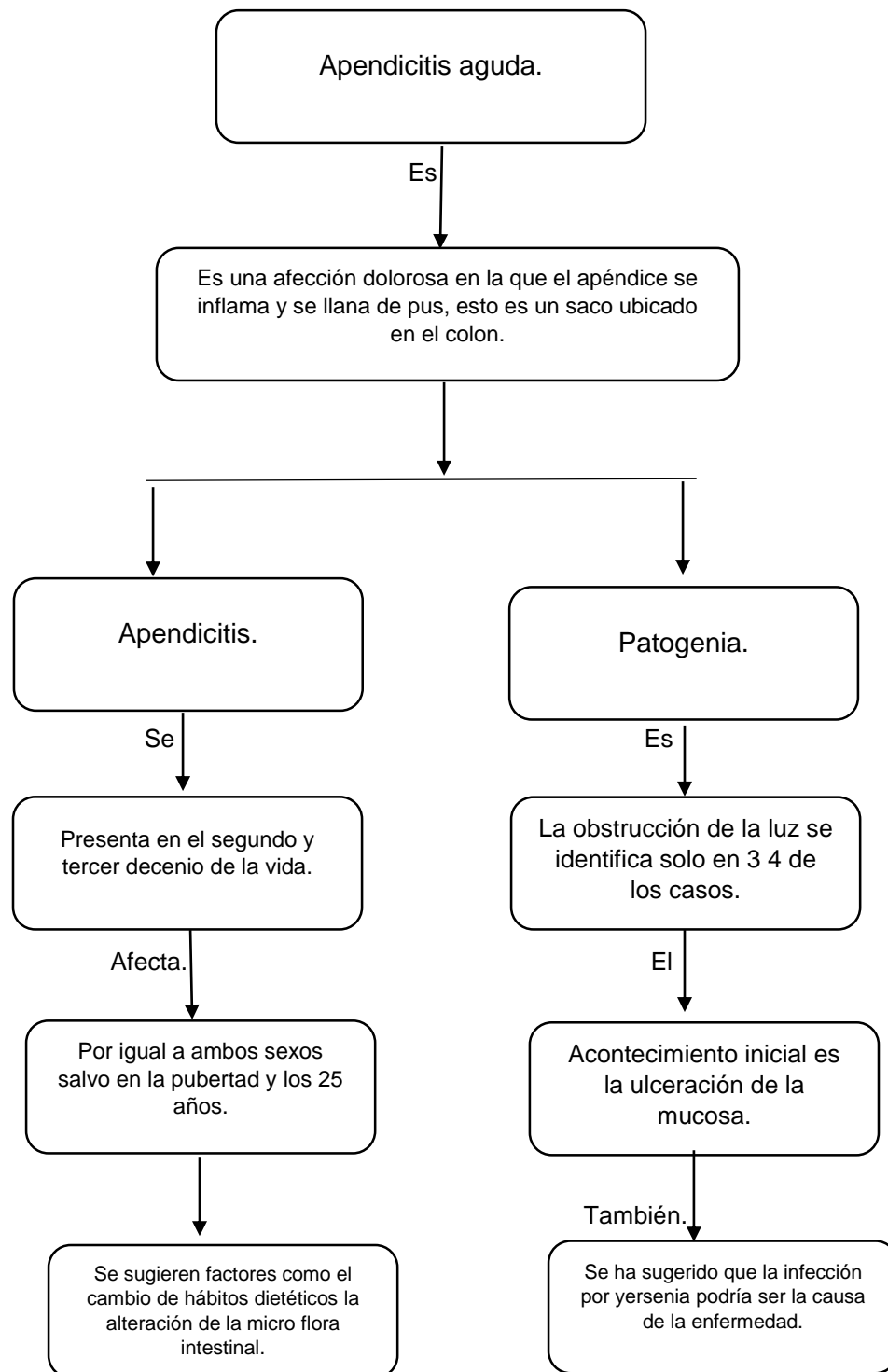

## BIBLIOGRAFIA

Grossman Sheila & Mattson porth Carol (2014) "porth fisiopatología Alteraciones da la salud conceptos básicos, 9ª edición editorial lipincott.

Antología de la escuela y otra más para complementar.