



Mi Universidad

MAPA CONCEPTUAL

NOMBRE DEL ALUMNO: MARLENI ELIZABETH LÓPEZ VÁZQUEZ

TEMA: GERIATRIA Y GERONTOLOGIA

PARCIAL: II

MATERIA: ENFERMERIA GERONTOGERIATRICA

NOMBRE DEL PROFESOR: ERVIN SILVESTRE CASTILLO

LICENCIATURA: ENFERMERIA

CUATRIMESTRE: 6°

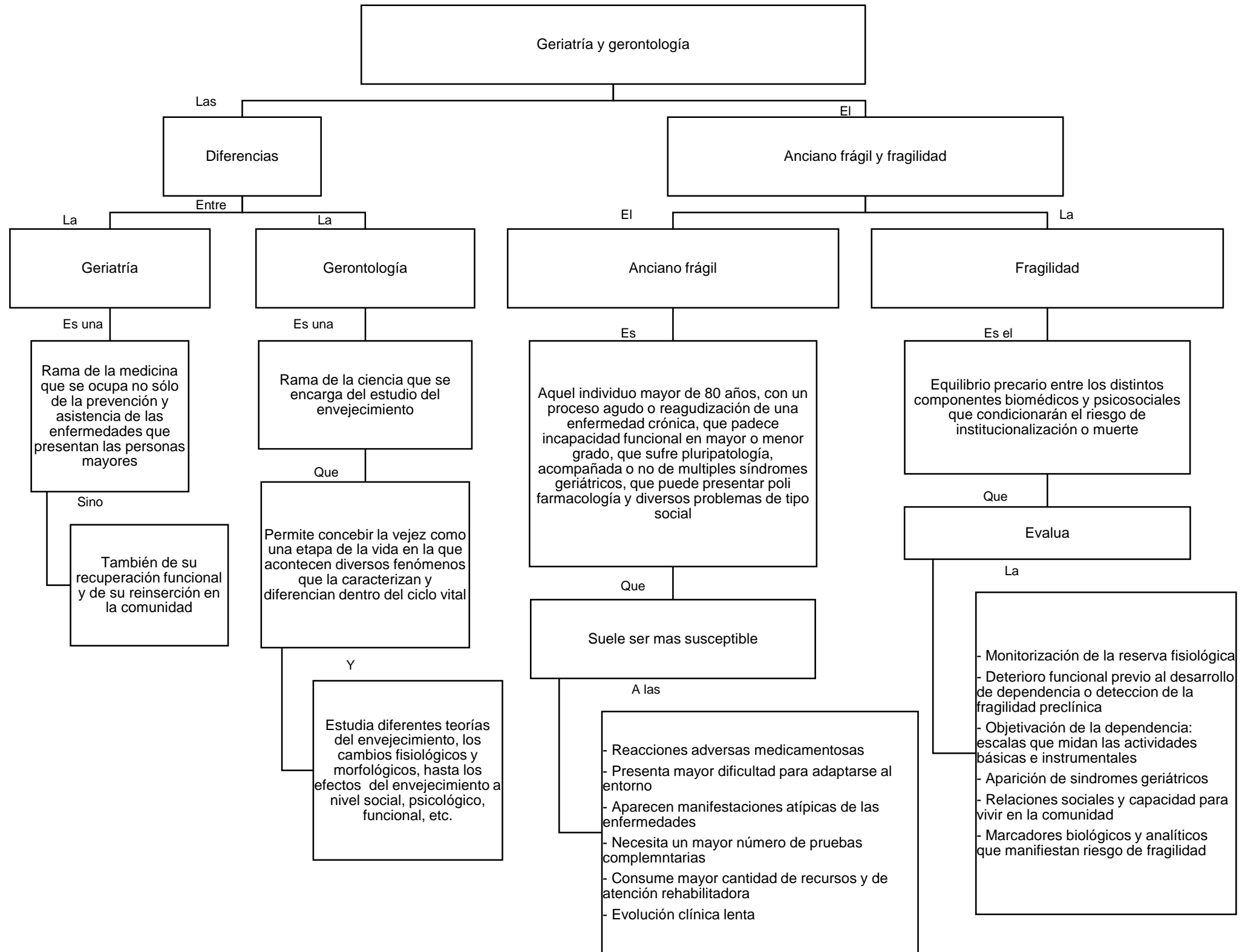

Geriatría y gerontología

Las

Diferencias

El

Anciano frágil y fragilidad

La

Geriatría

La

Gerontología

El

Anciano frágil

La

Fragilidad

Es una

Rama de la medicina que se ocupa no sólo de la prevención y asistencia de las enfermedades que presentan las personas mayores

Sino

También de su recuperación funcional y de su reinserción en la comunidad

Es una

Rama de la ciencia que se encarga del estudio del envejecimiento

Que

Permite concebir la vejez como una etapa de la vida en la que acontecen diversos fenómenos que la caracterizan y diferencian dentro del ciclo vital

Y

Estudia diferentes teorías del envejecimiento, los cambios fisiológicos y morfológicos, hasta los efectos del envejecimiento a nivel social, psicológico, funcional, etc.

Es

Aquel individuo mayor de 80 años, con un proceso agudo o reagudización de una enfermedad crónica, que padece incapacidad funcional en mayor o menor grado, que sufre pluripatología, acompañada o no de múltiples síndromes geriátricos, que puede presentar polifarmacología y diversos problemas de tipo social

Que

Suele ser mas susceptible

- A las
- Reacciones adversas medicamentosas
 - Presenta mayor dificultad para adaptarse al entorno
 - Aparecen manifestaciones atípicas de las enfermedades
 - Necesita un mayor número de pruebas complementarias
 - Consume mayor cantidad de recursos y de atención rehabilitadora
 - Evolución clínica lenta

Es el

Equilibrio precario entre los distintos componentes biomédicos y psicosociales que condicionarán el riesgo de institucionalización o muerte

Que

Evalua

- La
- Monitorización de la reserva fisiológica
 - Deterioro funcional previo al desarrollo de dependencia o detección de la fragilidad preclínica
 - Objetivación de la dependencia: escalas que midan las actividades básicas e instrumentales
 - Aparición de síndromes geriátricos
 - Relaciones sociales y capacidad para vivir en la comunidad
 - Marcadores biológicos y analíticos que manifiestan riesgo de fragilidad

Geriatría y gerontología

Características de la presentación de la enfermedad en las personas mayores

