



Nombre del Alumno: sandra lizeth Vázquez ventura.

Nombre del tema: analizar el modelo, demografía y epidemiología.

Parcial: I

Nombre de la Materia: salud pública

Nombre del profesor: Rubén Eduardo Domínguez García

Nombre de la Licenciatura: Lic. En enfermería

Cuatrimestre: III

Marco conceptual y valoración de modelo.

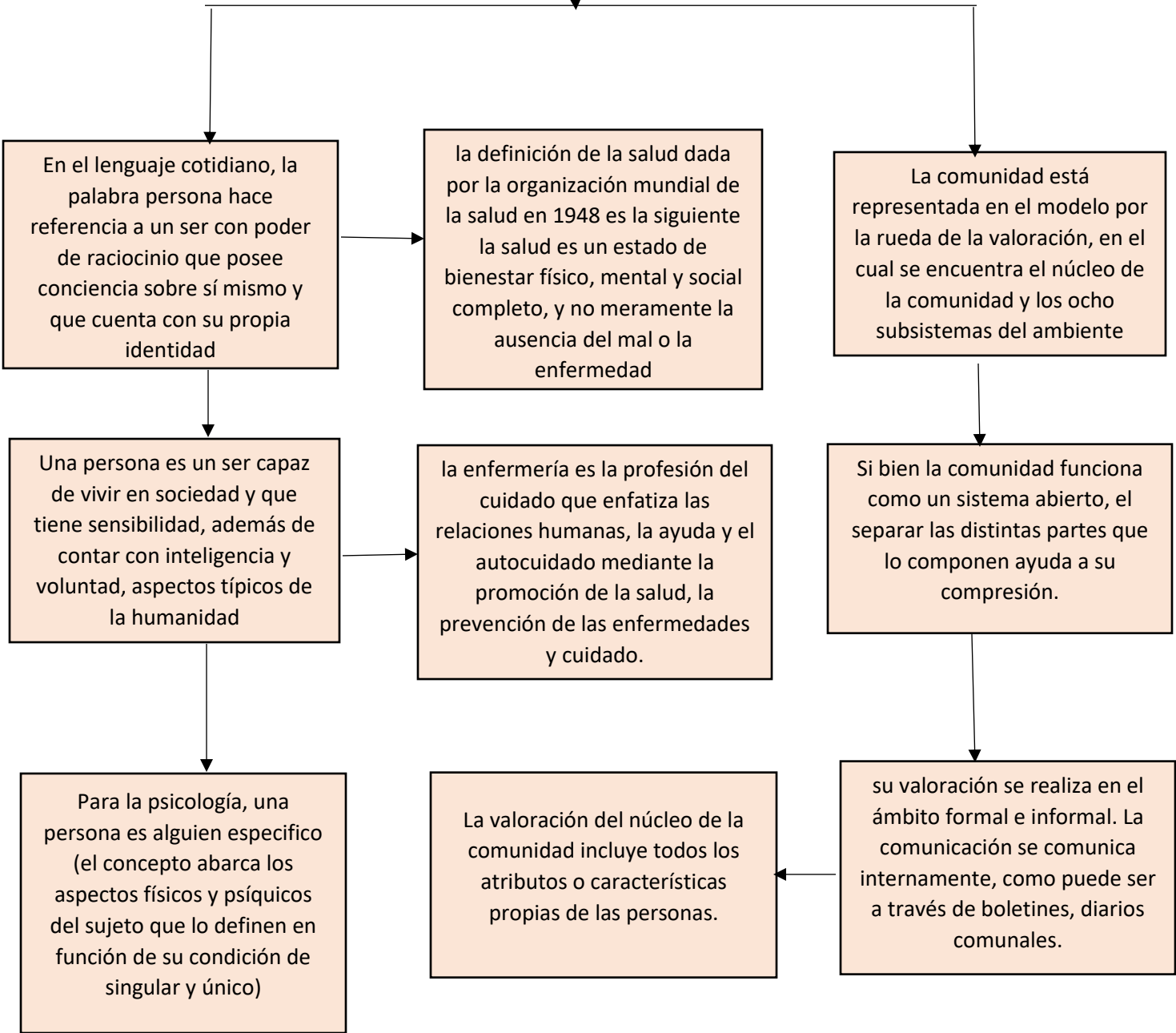

Diagnóstico de la salud comunitaria

El análisis es el estudio de los datos obtenidos de la valoración con el objetivo que tener una imagen clara de los factores

Problemas de salud por los estresores identificados de las conductas que están realizando para prevenir los problemas

Un buen análisis permite formular los diagnósticos de salud y/o de enfermería para a planificar la intervención de forma coherente.

Para realizar el análisis de los estresores, se consideran los estímulos que producen tensión y tienen el potencial para causar el desequilibrio del sistema

Existen estresores conocidos, desconocidos y universales

Las interrelaciones particulares, en un momento dado, de las características fisiológicas, psicológicas, socioculturales.

El nivel usual de bienestar del sistema corresponde a un punto del continuum salud- enfermedad y equivale al nivel de estabilidad.

La línea normal de defensa se evidencia al nivel de la comunidad a través de sus indicadores de la salud y de calidad de vida

El diagnostico de enfermería les da la dirección y las intervenciones de enfermería y a las metas.

Cedula de micro diagnostico familiar

Es un instrumento de trabajo que permite identificar y confirmar los principales riesgos de salud de la población asentada en un área de influencia determinada

Consecuentemente la identificación de información relevante apoya en la conformación del diagnóstico de salud de la comunidad

Elaboración del programa de trabajo con base en problemas y necesidades reales.

Captar información sobre las características de riesgo en salud de cada uno de los integrantes de familias seleccionadas, susceptibles de ser atendidas por el sector salud

La cedula de micro diagnostico familiar se actualizará vez al año

La enfermera de campo debe llevar a cabo el levantamiento de la cedula de micro diagnostico familiar en un lapso de 2 meses como máximo

La cedula de micro diagnostico familiar aplica a toda la población del área de influencia del modelo de medicina integral familiar

Captar la información de todas las familias residentes en el área de responsabilidades

Contenido: localización, composición familiar, seguimiento programático de atención primaria, estilo de vida, vivienda

Visita domiciliaria

La atención integral en visitas al hogar, la detección de personas en riesgo y la solución de los problemas de salud detectados

La visita al hogar o domiciliaria es con frecuencia la actividad básica de la enfermera y el médico de la familia y la comunidad

La visita domiciliaria tiene entre sus componentes 4 aspectos fundamentales

Planeamiento al tomar en consideraciones la necesidad que tiene una familia de recibir visitas domiciliarias la enfermera debe procurar que sea eficaz

Los recursos propios del vecindario, necesidades de la familia y el individuo, facilidades sanitarias, ambiente actual.

Comprende la presentación, tono de voz, explicar las razones y finalidad de la visita, conocer lo que se sabe la familia al respecto

Es este aspecto se contempla, además: tipo de familia, ciclo de desarrollo de la familia, fase del ciclo vital de la familia.

Esto depende del motivo de la visita, por lo que debe conocer el diagnóstico, indicaciones médicas.

Consta de dos etapas: examen físico y recorrido por la vivienda.

Necesidades y demandas de salud de las familias y comunidades

Se llevó a cabo un estudio transversal en una muestra

Se llevó a cabo la validación cualitativa del cuestionario mediante su revisión por un comité de expertos de las áreas medicina familiar

De acuerdo con el resultado del familiar, el 93 de las familias era funcional y dos tercios de estas.

Se calcula un tamaño muestra mediante una fórmula para estimar la proporción en una población con un grado de precisión absoluta.

La evaluación de la aplicabilidad del instrumento se realizó durante la prueba piloto.

La relación de la accesibilidad y disponibilidad de los servicios médicos observamos que la media de tiempo de traslado fue de 20 min

La selección de las familias se llevó a cabo mediante un muestreo polimetálico.

La información se realizó mediante estadísticas descriptivas con el objeto de conocer las características generales de la población estudiada

El presente estudio intento evaluar las necesidades de salud mediante el diagnóstico de la salud de la familia

Estrategias del sector salud

En los últimos dos decenios se han obtenido enormes progresos en materia de salud materna e infantil

La tasa de mortalidad mundial de menores de 5 años ha disminuido un 53 desde el 1990

La mortalidad materna mundial un 44 durante el mismo periodo

La incidencia y la prevalencia de causas no transmisibles de muerte y discapacidad en los países de ingresos bajos y medianos

Los contextos en que viven los niños están cambiando en 2030 los niños vivirán en un mundo más viejo más urbano y más interconectado

El incremento de los ingresos situara a los niños en entornos más ricos, pero no necesariamente mas sanos.

Al reconocer estas tendencias y definir un proyecto de futuro, los objetivos de desarrollo sostenible.

Para lograr estos objetivos, la estrategia considerada las necesidades de salud de los niños en todas las etapas de la vida

Corregir las desigualdades en los resultados de salud, fortalecer los sistemas de salud, incluidas la preparación y respuestas frente a emergencias y la resiliencia, promover políticas y programas integrados y multisectoriales.

Situación demográfica y epidemiológica

La demografía estudia estadísticamente la estructura y la dinámica de las poblaciones, así como los procesos concretos que determinan su formación.

Tales procesos en su forma más agregada, son los de fecundidad, mortalidad y movilidad.

Demografía estática: es la parte de la demografía que estudia las poblaciones humanas en un momento de tiempo determinado desde un punto de vista

Demografía dinámica: es la que estudia las poblaciones humanas desde el punto de vista de la evolución en el transcurso del tiempo

Demográficos cruzados: los sueldos anuales y las edades o la distribución por sueldos, por clases, en la nación y en una comunidad

Los datos estadísticos sobre las poblaciones también son sometidos a análisis predictores o de futuro

Según el modelo de la transición demográfica el cambio en una población tiene tres componentes: nacimientos y muertes

La teoría de la revolución reproductiva es crítica a las limitaciones de la teoría general de la transición demográfica derivadas de su metodología

Como propuesta de cambio de paradigma la revolución reproductiva apoya en estudios longitudinales .

Características demográficas y epidemiológicas de la población

Los cambios sociales, económicos y culturales producidos en las últimas décadas en el contexto de las sociedades más desarrolladas

Una población está sujeta a cambios continuos, dichos cambios se generan por procesos de entrada y salidas.

Durante miles de años el estado de las poblaciones humanas experimento un comportamiento muy vacilante.

Algunos de los términos incluidos en este glosario de los anuarios permitirán al usuario complementar y entender las palabras técnicas utilizadas el área de la salud pública.

Brote es la ocurrencia de dos o más casos similares, los cuales están epidemiológicamente relacionados

Casos se le denomina así a aquella persona o animal enfermo o infectado con características clínicas.

Defunción es la desaparición permanente de todo signo de vida en un momento cualquiera posterior al nacimiento vivo

Endemia es una alteración del estado de salud normal asociada a una caracterización secuencial de signos y síntomas ocasionados por un agente etiológico

Histograma es una gráfica de distribución de frecuencias

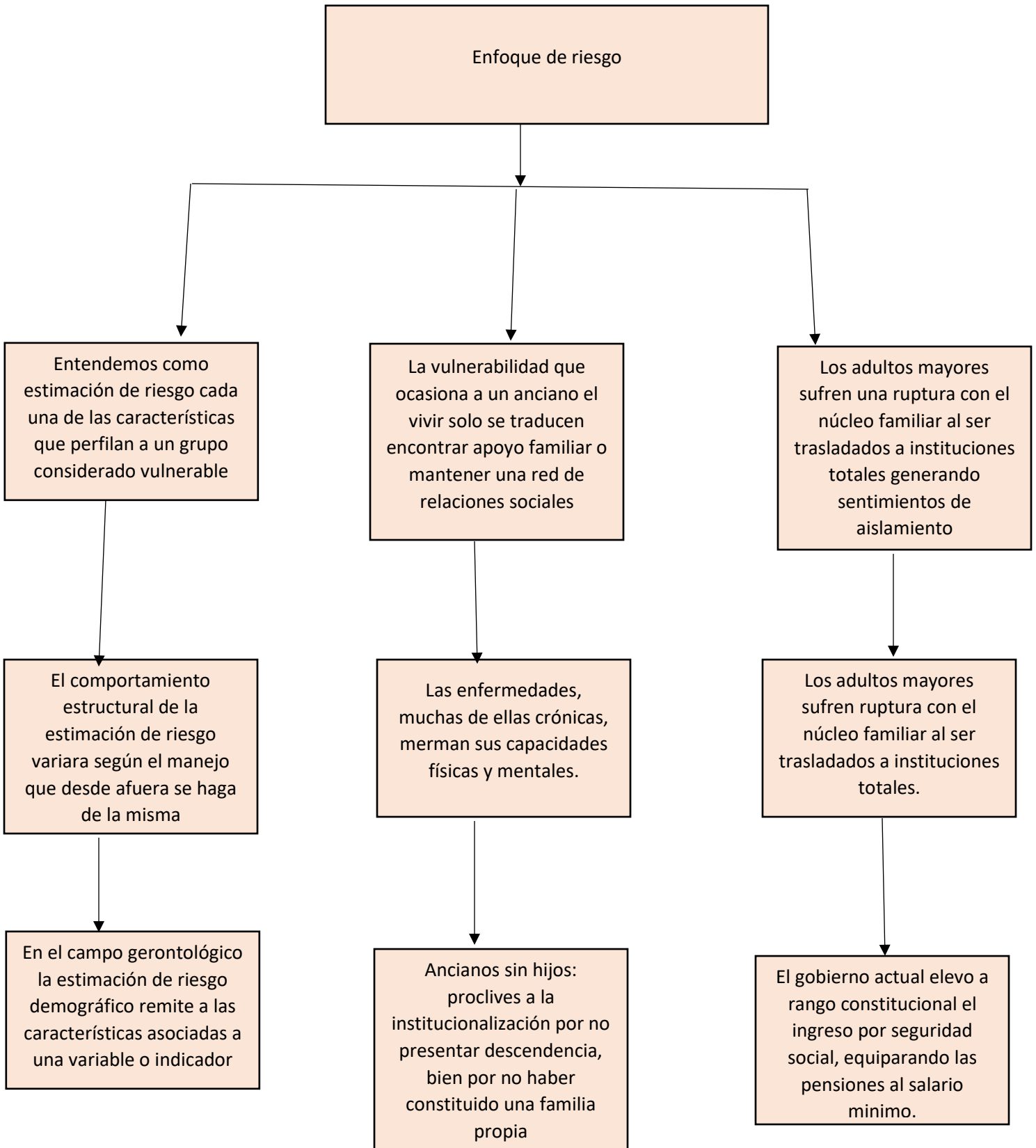

Relaciones entre economía y salud
Principios básicos de economía y su relación con la salud



La interrelación entre desarrollo económico y salud es un problema complejo, el cual permanece poco comprendido.

El propósito de este trabajo es contribuir a la discusión de la relación entre desarrollo económico y nivel salud



Se dice usualmente, que la económica es la ciencia o quizás, el arte que estudia la forma en que los seres humanos resuelven

La carencia de recursos de inversión en general y la ausencia de tecnología endógena han limitado al crecimiento de los países no industrializados

Al termino desarrollo económico se le ha asignado múltiples connotaciones, algunas con objetivos o metas alcanzables.



Pero la economía solo reflexiona sobre las mejores formas de asignar los recursos materiales



A pesar de los avances tecnológicos que la ciencia ha generado en el área de la salud para evitar los males de las epidemias

La microeconomía estudia el comportamiento económico de los productores y consumidores individuales

La economía utiliza modelos mediante os cuales describe una situación señalando los factores más



Principales recursos económicos para la salud
Interacción entre persona y comunidad

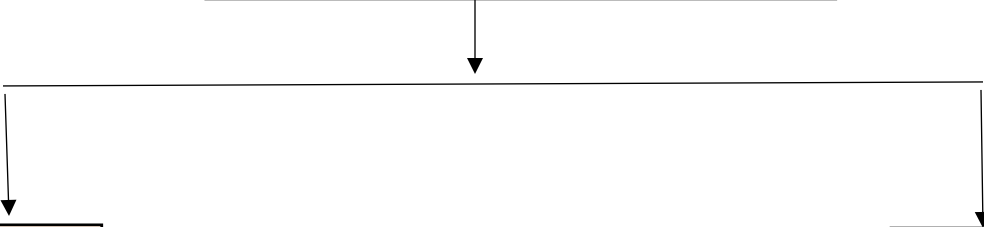

Se observa últimamente en el sector sanitario un crecimiento interés por la economía de la salud

Ningún sistema de salud en el mundo es público o privado en su totalidad, ni en su financiamiento ni en su prestación

La participación de la comunidad en salud es un componente fundamental de la estrategia de atención primaria de salud



La economía tiene como objeto estudiar las elecciones que se orienta la asignación de recursos y la distribución de la riqueza

Existen muchas definiciones de comunidad la mayoría de las cuales son incompletas

Sus antecedentes provienen de múltiples experiencias desarrolladas prioritariamente en comunidades



La planificación a menudo se concibe como un proceso continuo compuesto de momentos encadenados sistemáticamente

Son innumerables las experiencias que podrían servir de base para establecer un dialogo creativo.

Los servicios de salud deben estar insertos en las comunidades, las que deben definir sus propios objetivos

