



Mi Universidad

MAPA CONCEPTUAL

NOMBRE DEL ALUMNO: Damián Grisdeli Ordoñez José.

TEMA: UNIDAD I: PRACTICA CONTEMPORANEA DE LA ENFERMERIA.

PARCIAL: Primero.

MATERIA: Fundamentos de Enfermería III.

NOMBRE DEL PROFESOR: LIC. Rubén Eduardo Domínguez García.

LICENCIATURA: Enfermería.

CUATRIMESTRE: Tercero.

Frontera Comalapa, Chiapas a 23 de Mayo del 2023.

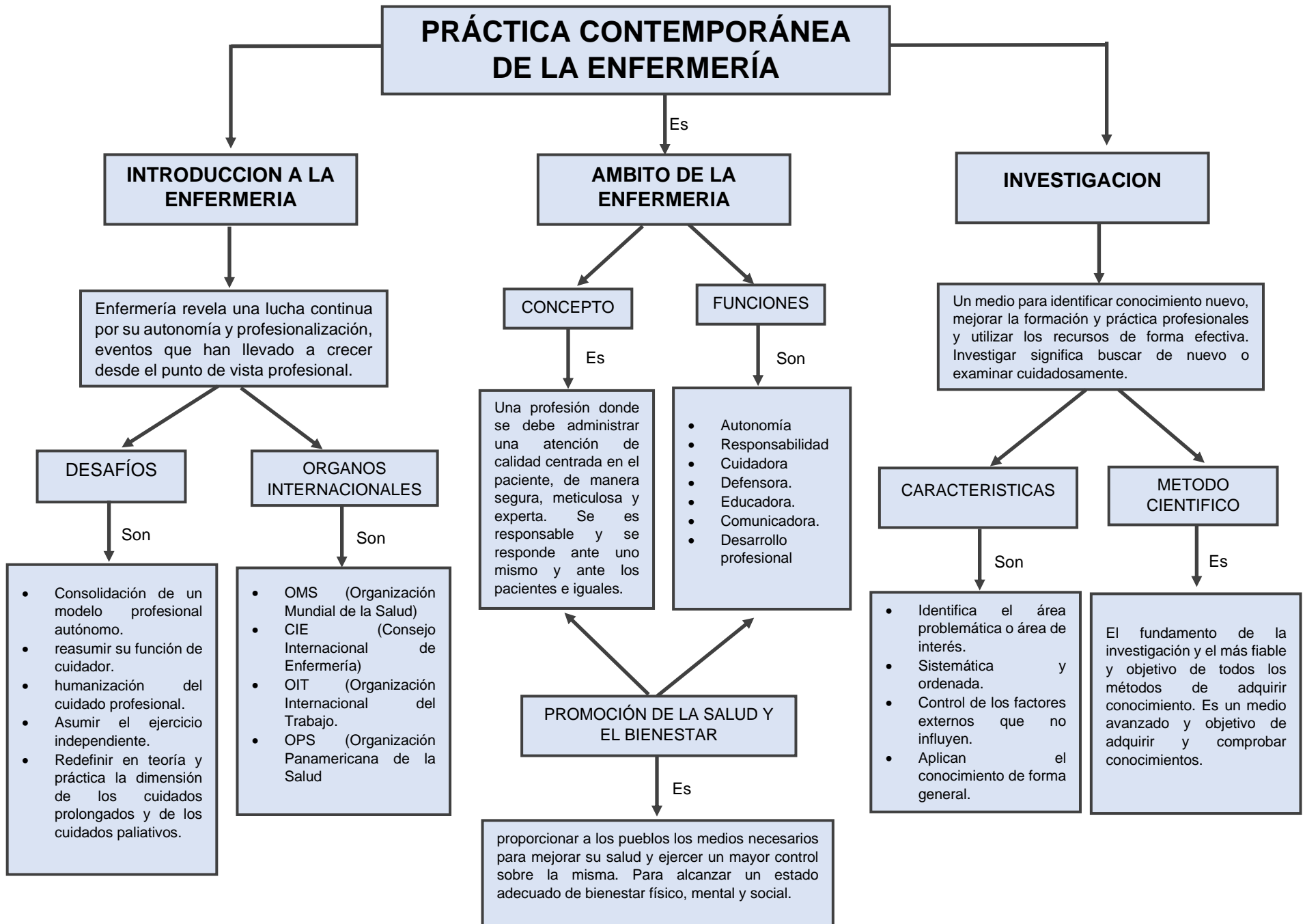

PRÁCTICA CONTEMPORÁNEA DE LA ENFERMERÍA

INTRODUCCION A LA ENFERMERIA

Enfermería revela una lucha continua por su autonomía y profesionalización, eventos que han llevado a crecer desde el punto de vista profesional.

DESAFÍOS

Son

- Consolidación de un modelo profesional autónomo.
- reasumir su función de cuidador.
- humanización del cuidado profesional.
- Asumir el ejercicio independiente.
- Redefinir en teoría y práctica la dimensión de los cuidados prolongados y de los cuidados paliativos.

ORGANOS INTERNACIONALES

Son

- OMS (Organización Mundial de la Salud)
- CIE (Consejo Internacional de Enfermería)
- OIT (Organización Internacional del Trabajo)
- OPS (Organización Panamericana de la Salud)

AMBITO DE LA ENFERMERIA

Es

CONCEPTO

Es

Una profesión donde se debe administrar una atención de calidad centrada en el paciente, de manera segura, meticulosa y experta. Se es responsable y se responde ante uno mismo y ante los pacientes e iguales.

FUNCIONES

Son

- Autonomía
- Responsabilidad
- Cuidadora
- Defensora.
- Educadora.
- Comunicadora.
- Desarrollo profesional

PROMOCIÓN DE LA SALUD Y EL BIENESTAR

Es

proporcionar a los pueblos los medios necesarios para mejorar su salud y ejercer un mayor control sobre la misma. Para alcanzar un estado adecuado de bienestar físico, mental y social.

INVESTIGACION

Un medio para identificar conocimiento nuevo, mejorar la formación y práctica profesionales y utilizar los recursos de forma efectiva. Investigar significa buscar de nuevo o examinar cuidadosamente.

CARACTERISTICAS

Son

- Identifica el área problemática o área de interés.
- Sistemática y ordenada.
- Control de los factores externos que no influyen.
- Aplican el conocimiento de forma general.

METODO CIENTIFICO

Es

El fundamento de la investigación y el más fiable y objetivo de todos los métodos de adquirir conocimiento. Es un medio avanzado y objetivo de adquirir y comprobar conocimientos.

PRÁCTICA CONTEMPORÁNEA DE LA ENFERMERÍA

TECNOLOGÍA PARA EL CUIDADO

CONCEPTO

Es

Un arte y un conocimiento de los instrumentos, es decir, todo lo que muestra su elaboración, su creación, la justificación de su utilización apropiada y de la manera de servirse de ella..

TIPOS

Son

- Tecnologías para el mantenimiento o conservación de la vida.
- Tecnologías de curación.
- Tecnologías de información.

- RECUPERACION DE LA SALUD
- CUIDADOS DE LOS ENFERMOS TERMINALES.
- EJERCICIO DE ENFERMERIA.
- FORMACIÓN E INVESTIGACIÓN

ENFERMERÍA EN LA ATENCIÓN PRIMARIA A LA SALUD (APS)

Es

La atención sanitaria básica, apoyada en métodos y tecnologías profesionales, fundados bajo conceptos científicos y socialmente aceptables, de acceso universal a los individuos y sus familias en la comunidad.

PRINCIPIOS

Son

- Distribución equitativa.
- Tecnología apropiada.
- Enfoque en la promoción de la salud y la prevención de la enfermedad.
- Participación de la comunidad.
- Enfoque multisectorial.

ELEMENTOS

Son

- Acceso y cobertura universal
- Atención integral e integrada y continuada
- Énfasis en promoción y prevención de la salud
- Atención apropiada
- Orientación familiar y comunitaria
- Mecanismos activos de participación
- Marco legal e institucional
- Organización y gestión óptimos
- Políticas y programas proequidad
- Primer contacto
- Recursos humanos apropiados
- Recursos adecuados y sostenibles
- Acciones intersectoriales

FUNCIONES

Son

- Asistencial
- Docente
- Administrativa
- Investigación

REFERENCIAS BIBLIOGRAFICAS

1. Gómez, E. R. (2015). Fundamentos de enfermería: ciencia, metodología y tecnología. Editorial El Manual Moderno.
2. Potter, P. A., Perry, A. G., & Stockert, P. A. (Eds.). (2013). Fundamentos de enfermería. Elsevier Health Sciences.
3. Barrera, S. R., & Gómez, E. R. (2004). Fundamentos de enfermería. Editorial El Manual Moderno.
4. Castrillón Chamadoira, E. (2015). La enfermera transcultural y el desarrollo de la competencia cultural. Cultura de los Cuidados.
5. Plasencia, J. A. D., Morón, P. H., Vega, A. M. B., Díaz, E. M. M. S., Vega, V. M., & IIH, E. R. V. GUIA: LAVADO DE MANOS CLÍNICO Y QUIRÚRGICO.