



Mi Universidad

MAPA CONCEPTUAL

NOMBRE DEL ALUMNO: ANGEL DE JESUS REYES RAMIREZ

TEMA: ANATOMIA GENERAL Y TOPOGRAFICA

PARCIAL: I

MATERIA: PRACTICAS PROFESIONALES

NOMBRE DEL PROFESOR: ERVIN SILVESTRE CASTILLO

LICENCIATURA: ENFERMERIA

ANATOMIA GENERAL Y TOPOGRAFICA

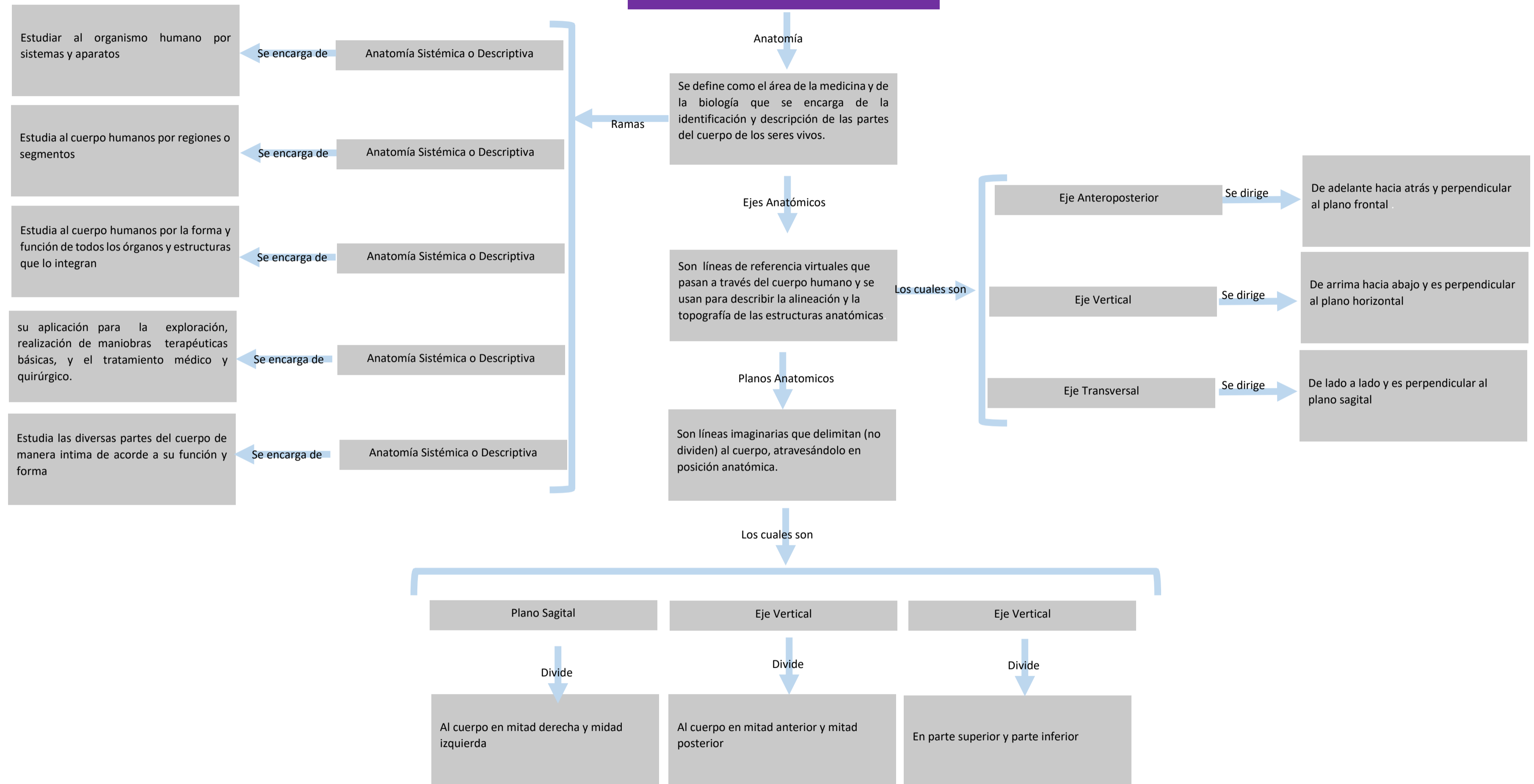

NIVELES DE ORGANIZACIÓN

Se define como

La clasificación en la que está compuesto todo el cuerpo humano. Agrupándolos por diversas características físicas, químicas y fisiológicas

Las cuales son

