



Mi Universidad

Súper nota

NOMBRE DEL ALUMNO: Liliana Tomas Morales

TEMA: funciones de la familia

PARCIAL: 4

MATERIA: salud publica

NOMBRE DEL PROFESOR: Mtra. Romelia De león Méndez

LICENCIATURA: Enfermería

CUATRIMESTRE: 3

Desarrollo emocional y de la autoestima.

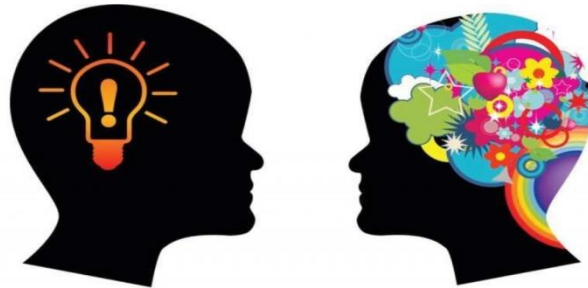

A través de la familia es donde se empieza a formar la idea que el individuo tiene de sí mismo (autoconcepto) y la valoración de uno mismo que resulta de dicha idea (autoestima).

La autoestima se define como la satisfacción personal del individuo consigo mismo, la eficacia de su propio funcionamiento y una actitud evaluativa de aprobación que siente hacia sí mismo.



La maduración psicológica y el desarrollo de la personalidad.

Son retos para la vida futura, así como asumir responsabilidades y compromisos que orientan a los adultos hacia una vida fructífera, plena de realizaciones y proyectos e integrada en el medio social.



Transmisión de valores y de la cultura.

Los principales elementos de enlace entre las tres generaciones (abuelos, padres e hijos) son, por una parte, el afecto y, por otra, los valores que rigen la vida de los miembros de la familia y sirven de inspiración y guía para sus acciones.



El apoyo emocional.

Elemento vital para enfrentar diversas vicisitudes por las que pasa el ser humano, la familia puede ser un “seguro existencial” que permanece siempre a mano y un elemento de apoyo ante las dificultades surgidas tanto fuera de la familia como dentro de ella.