



Nombre del alumno:

Yarix Karina Escobar González

Nombre del profesor:

Lic. Ervin silvestre Castillo

Nombre del trabajo:

Mapa conceptual unidad I

Materia:

Farmacología

Grado:

Tercer cuatrimestre

Licenciatura enfermería

PASIÓN POR EDUCAR

Frontera Comalapa, Chiapas a 20 de Mayo de 2023

FARMACOLOGIA

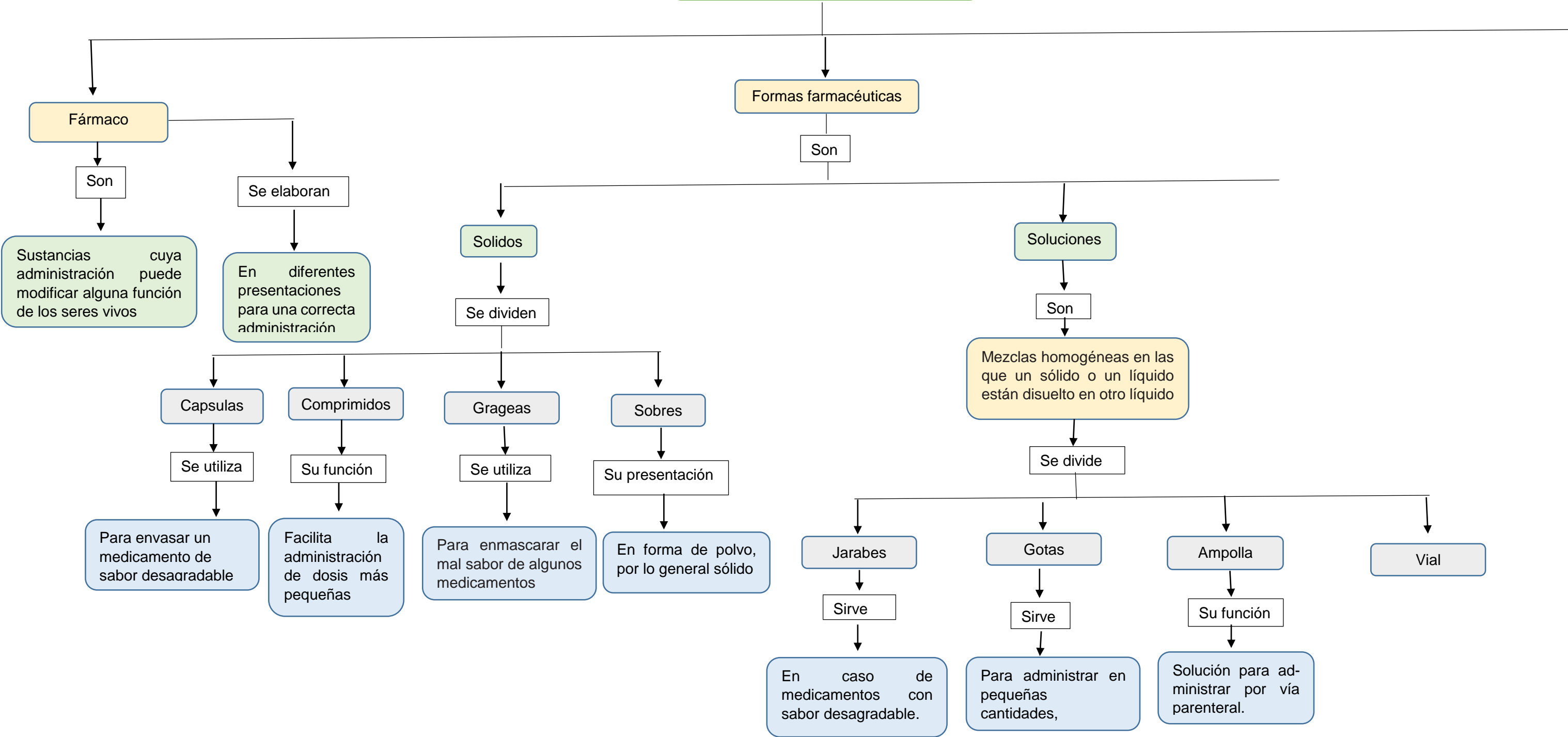

FARMACOLOGIA

Formas especiales

Son

Cartuchos presurizados.

Dispositivos de polvo seco.

Jeringas precargadas

Parches

Nebulizadores

Formas farmacéuticas

Son

Emulsión

Es

Un sistema en el que un líquido está disperso sin diuirse, como pequeñas gotitas, en otro líquido.

Suspensiones

Son

Finamente dividido, que se dispersa en otro sólido, un líquido o un gas

Se divide

Loción

Es

Suspensión en forma líquida de aplicación externa.

Gel

Es

Suspensión de pequeñas partículas inorgánicas en un líquido

Pomadas

Es

Suspensión en la que los medicamentos se mezclan con una base de vaselina,

Pasta

Son

Suspensión espesa y concentrada de polvos absorbentes dispersos en vaselina.

Supositorio

Se utiliza

Para la administración de medicación por vía rectal. Por vía vaginal se administran en forma de óvulos

FARMACOLOGIA

Administración de medicamentos

Vía enteral

Vía oral

Vía buco lingual

Vía rectal

Vía parental

Vía subcutánea

Vía intradérmica

Vía intramuscular

Vía intravenosa

Los fármacos administrados por vía enteral discurren por el tracto gastrointestinal hasta alcanzar el torrente sanguíneo y/o eliminarse.

La medicación se debe administrar bajo la dermis

Se debe administrar el medicamento en el espesor de la piel

Se aplica a 90 ° en los glúteos

- Directo o en bolo perfusión
- goteo continuo
- perfusión en goteo intermitente.

Se dividen

Son

Se utiliza

Su función

Se utiliza

Su presentación

Sirve

Sirve

Su función

