



NOMBRE DEL ALUMNO:

Kenia Janeth Hernández morales

NOMBRE DEL TEMA:

Mapa Conceptual

NOMBRE DE LA MATERIA:

Farmacología

NOMBRE DEL PROFESOR:

Ervin Silvestre castillo

GRADO: 1

GRUPO: A

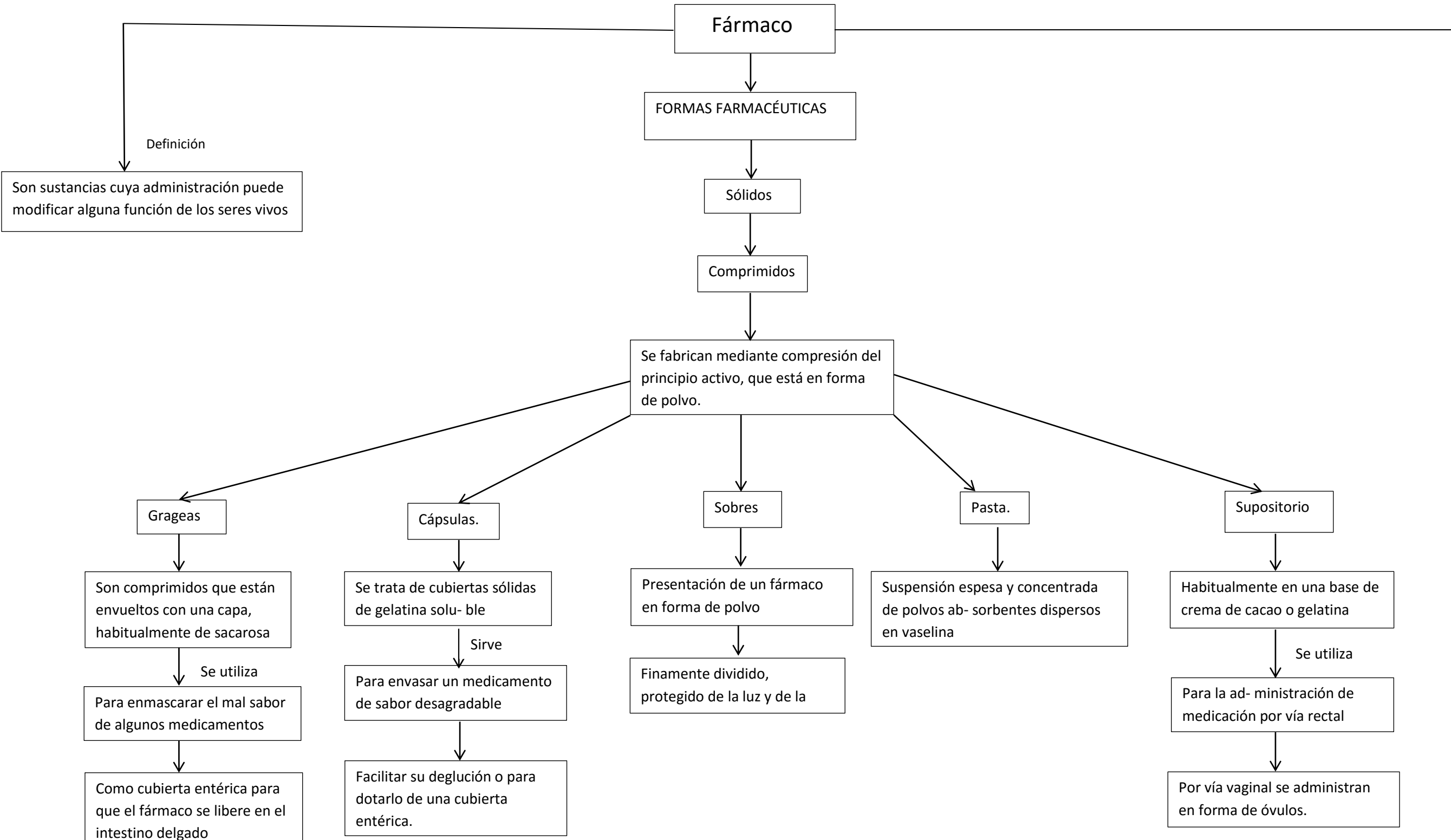

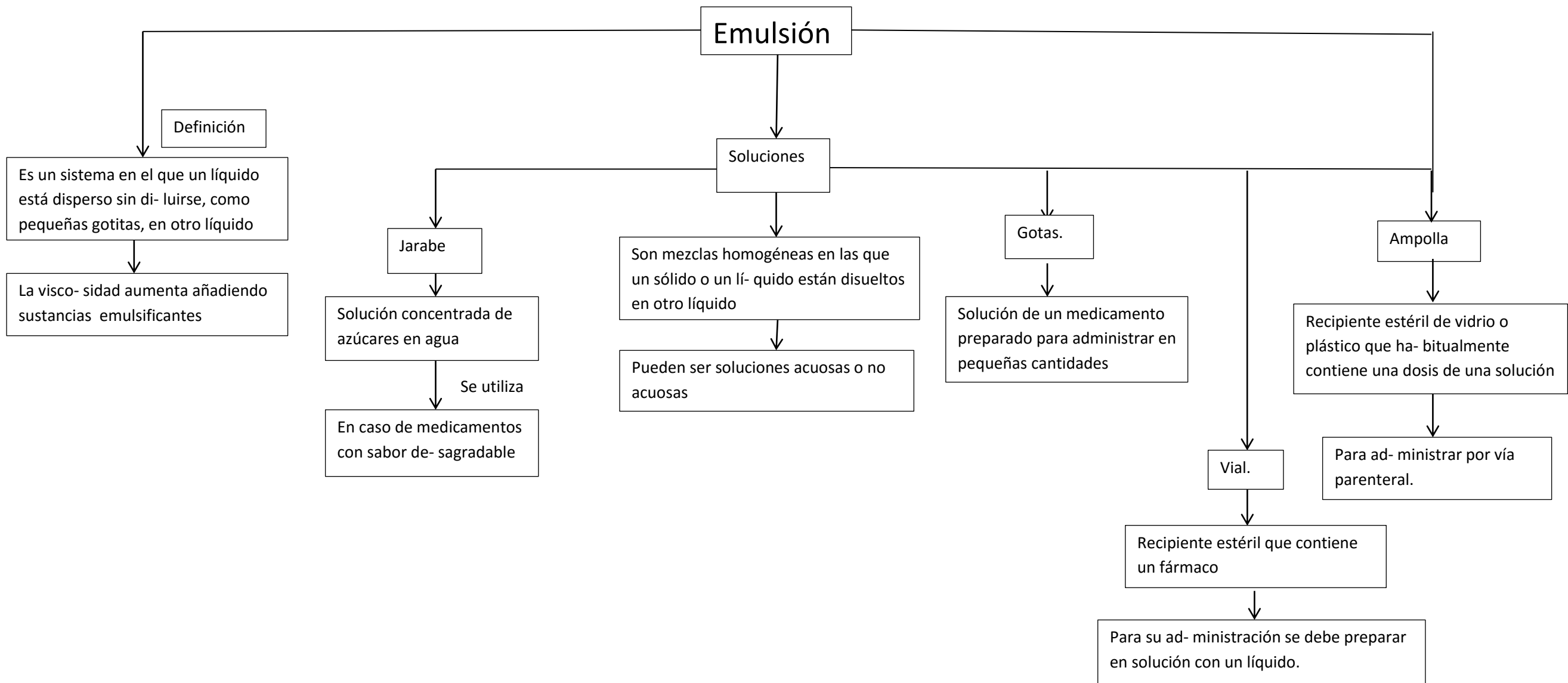

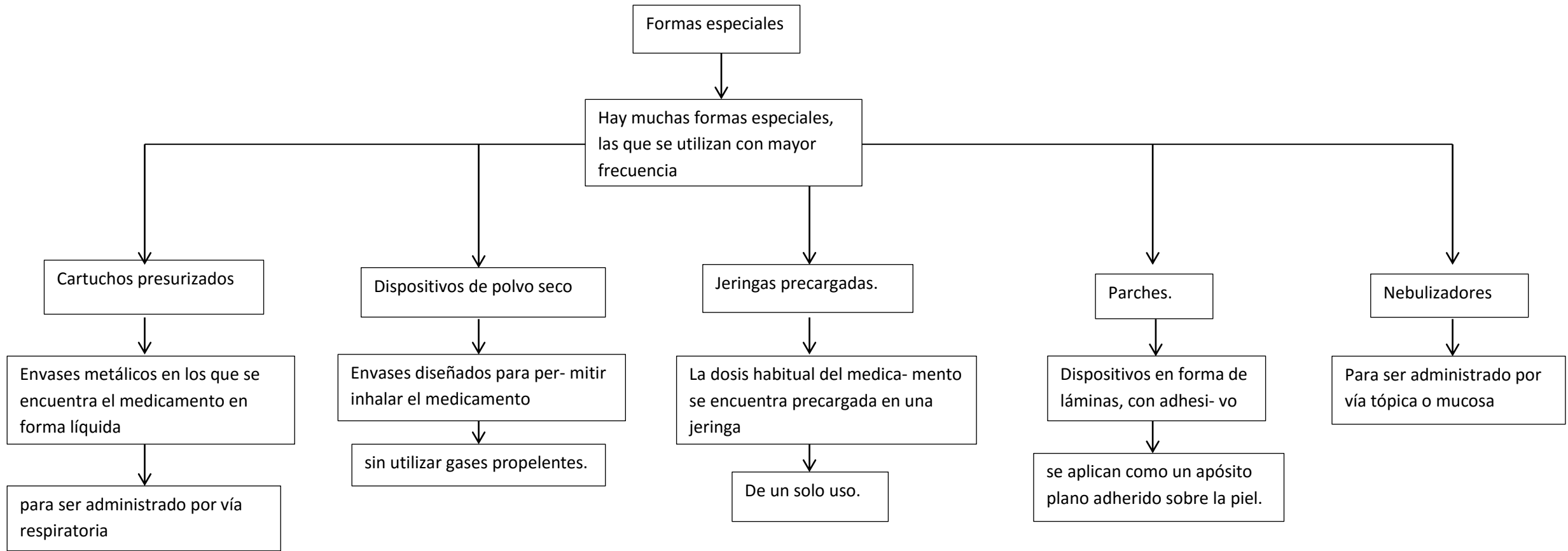

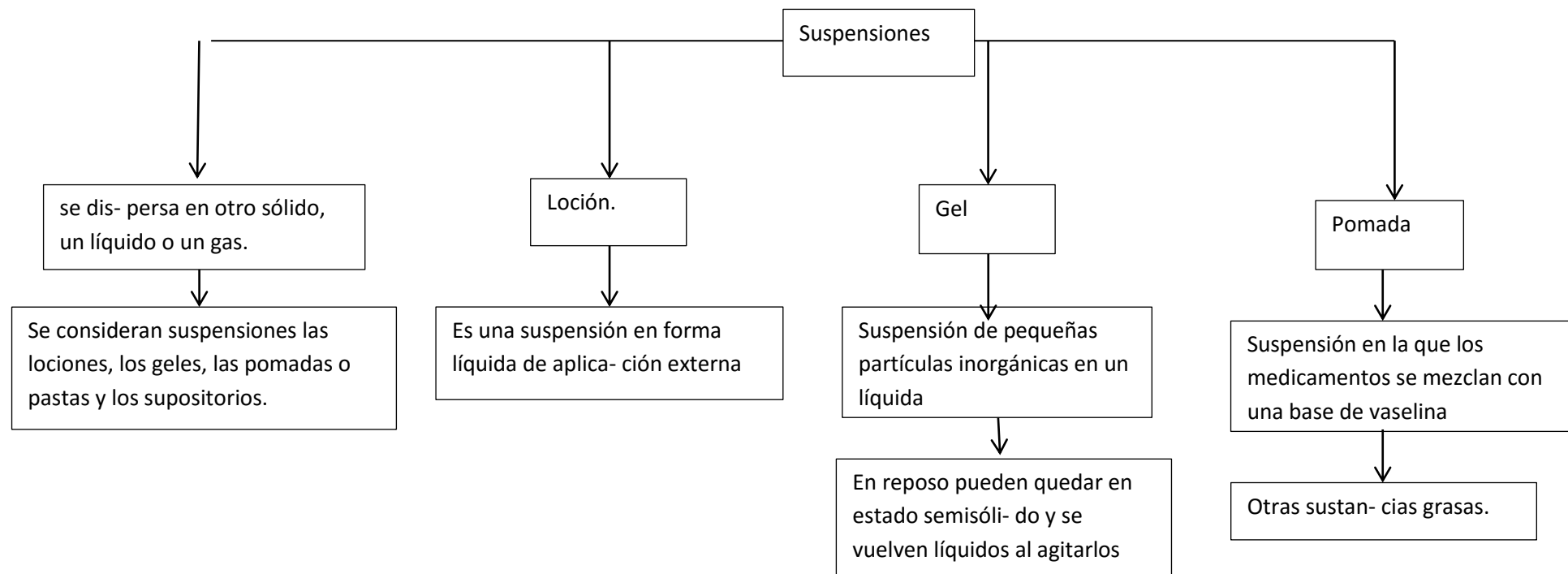

ADMINISTRACIÓN DE MEDICAMENTOS

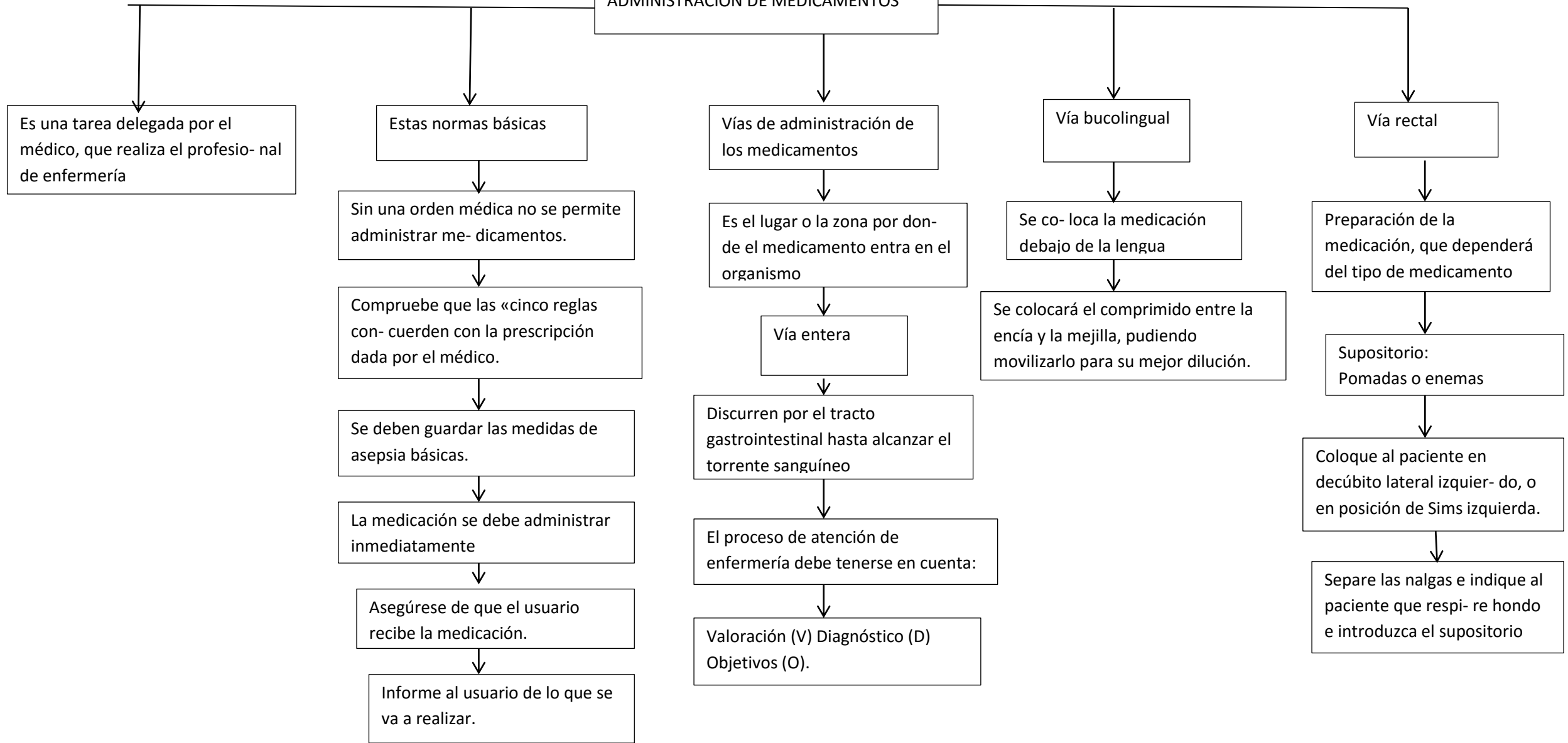

Es una tarea delegada por el médico, que realiza el profesional de enfermería

Estas normas básicas

Sin una orden médica no se permite administrar medicamentos.

Compruebe que las «cinco reglas» concuerden con la prescripción dada por el médico.

Se deben guardar las medidas de asepsia básicas.

La medicación se debe administrar inmediatamente

Asegúrese de que el usuario recibe la medicación.

Informe al usuario de lo que se va a realizar.

Vías de administración de los medicamentos

Es el lugar o la zona por donde el medicamento entra en el organismo

Vía entera

Discurrir por el tracto gastrointestinal hasta alcanzar el torrente sanguíneo

El proceso de atención de enfermería debe tenerse en cuenta:

Valoración (V) Diagnóstico (D) Objetivos (O).

Vía bucolingual

Se coloca la medicación debajo de la lengua

Se colocará el comprimido entre la encía y la mejilla, pudiendo movilizarlo para su mejor dilución.

Vía rectal

Preparación de la medicación, que dependerá del tipo de medicamento

Supositorio: Pomadas o enemas

Coloque al paciente en decúbito lateral izquierdo, o en posición de Sims izquierda.

Separe las nalgas e indique al paciente que respire hondo e introduzca el supositorio