



**NOMBRE DEL ALUMNO:**

Kenny Janeth Hernández morales

**NOMBRE DEL TEMA:**

Mapa conceptual

**NOMBRE DE LA MATERIA:**

Fundamento de enfermería

**NOMBRE DEL PROFESOR:**

Rubén Eduardo Domínguez García

**GRADO:** I

**GRUPO:** A

# Introducción a la enfermería

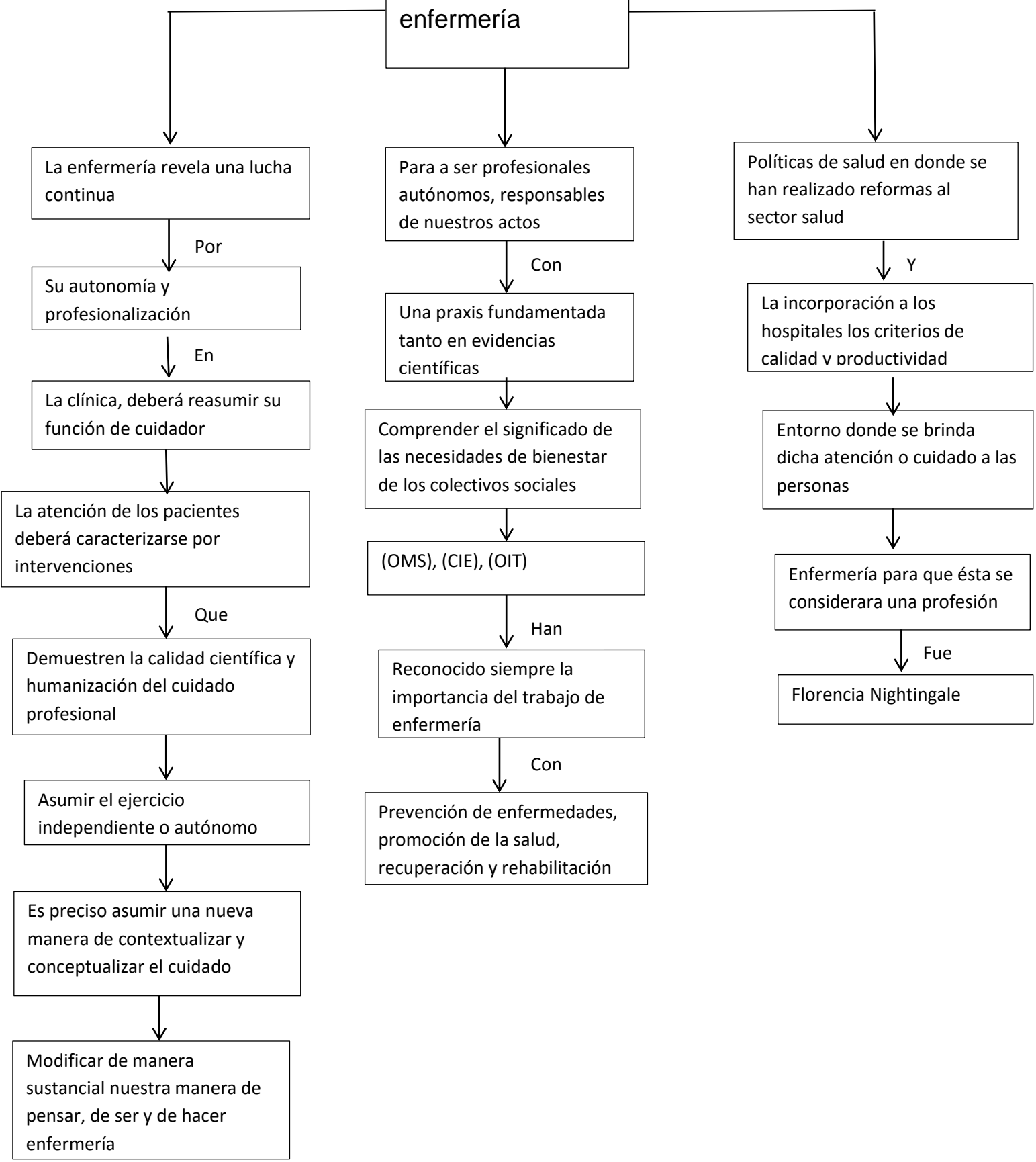

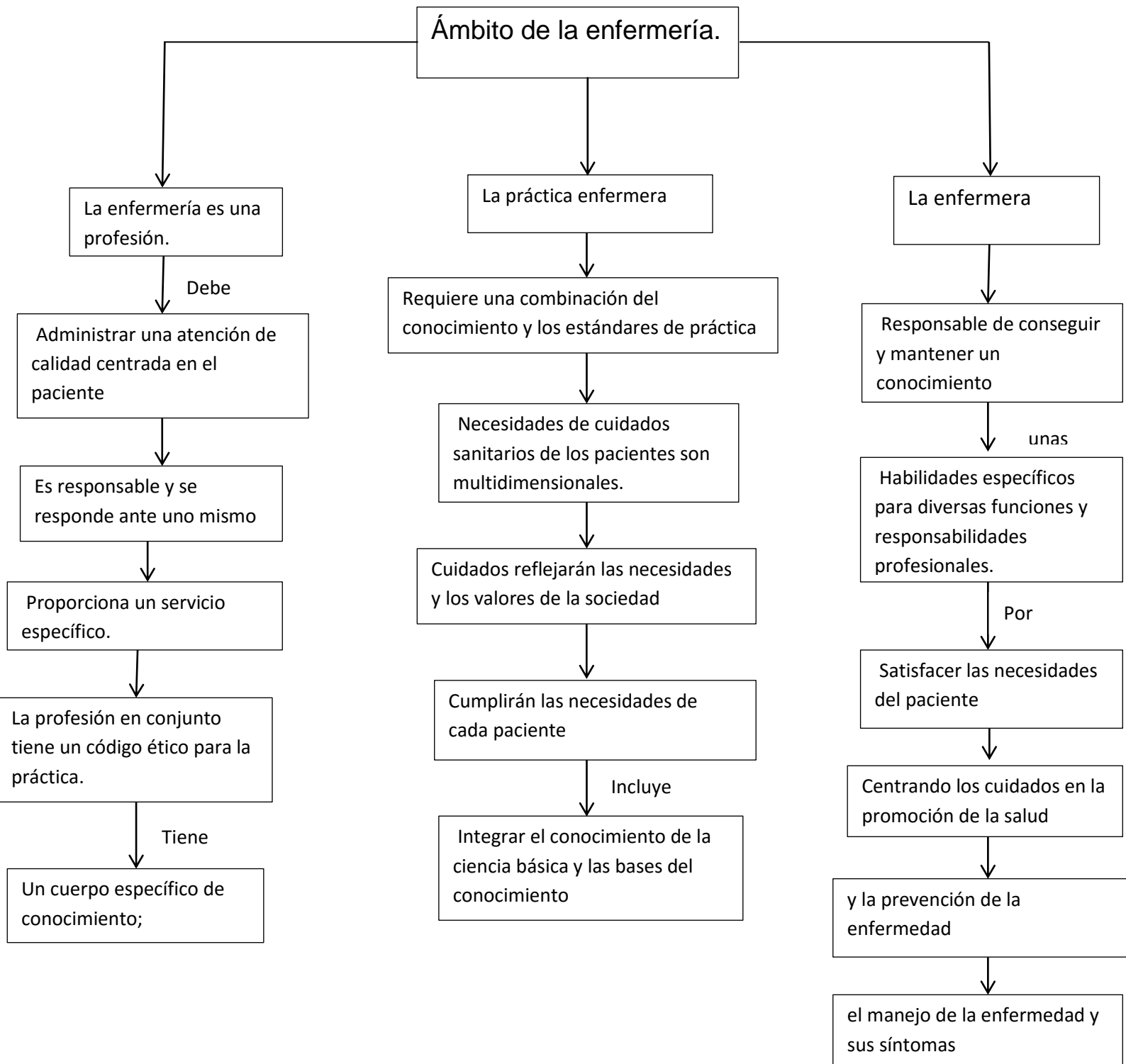

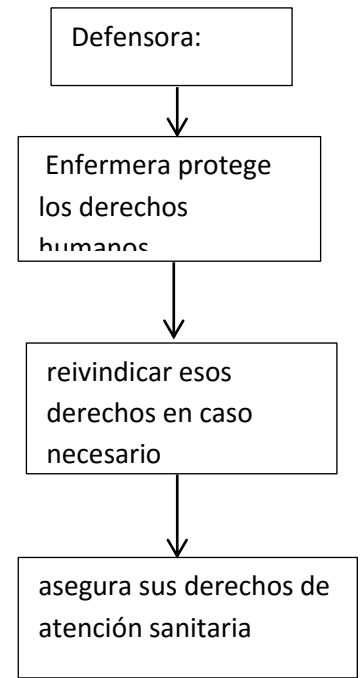
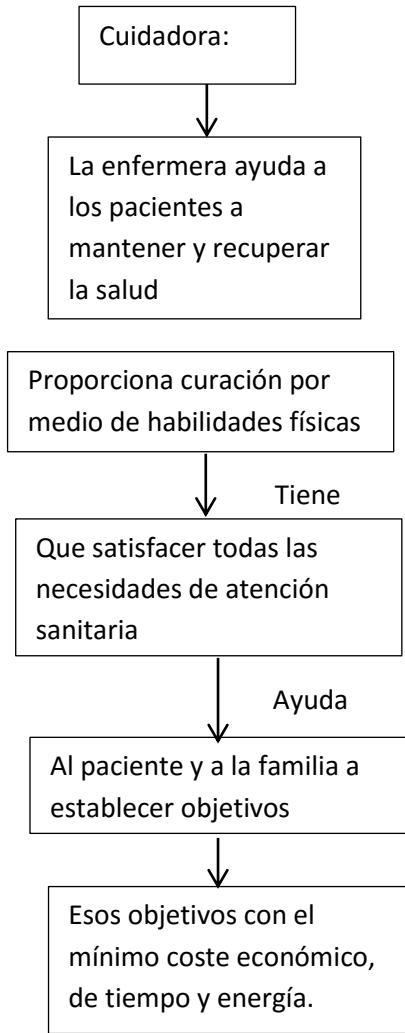
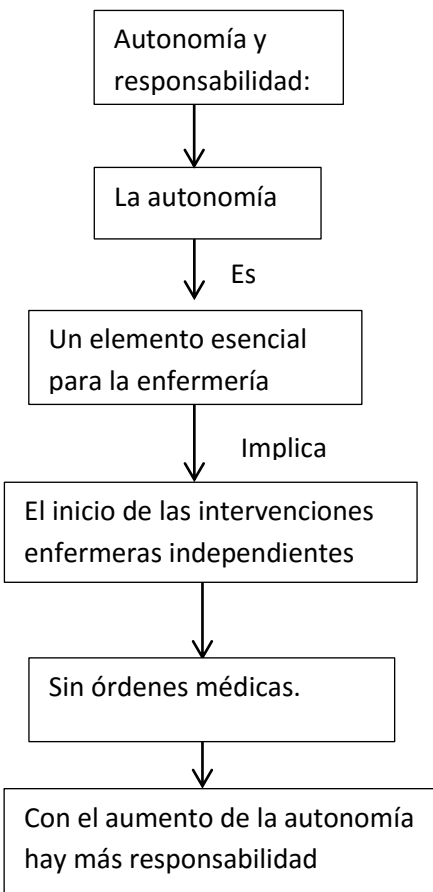

# Promoción de la salud y el bienestar y prevención de enfermedad

Promoción a la salud.

Consiste en proporcionar a los pueblos

Los

Medios necesarios para mejorar su salud

Para

Alcanzar un estado adecuado de bienestar físico, mental y social

Es el mejor recurso para el progreso persona

se centra en alcanzar la equidad sanitaria.

Ayudan a las personas a protegerlas de amenazas

La prevención primaria

Se realiza antes de que aparezca la enfermedad

La prevención secundaria

Es

En personas que ya tienen la enfermedad

Que

Están en riesgo de desarrollar complicaciones

La prevención terciaria

Es

Cuando se produce en la persona una discapacidad permanente

Que

Requiere de rehabilitación, para ayudar

La diferencia entre ellos está en las motivaciones y los objetivos.

Ayuda

A los pacientes a mantener o mejorar niveles de salud.

Motivan a las personas a actuar positivamente

Enseña a las personas cómo cuidar de ellas mismas

Ayudan a las personas a lograr una nueva comprensión

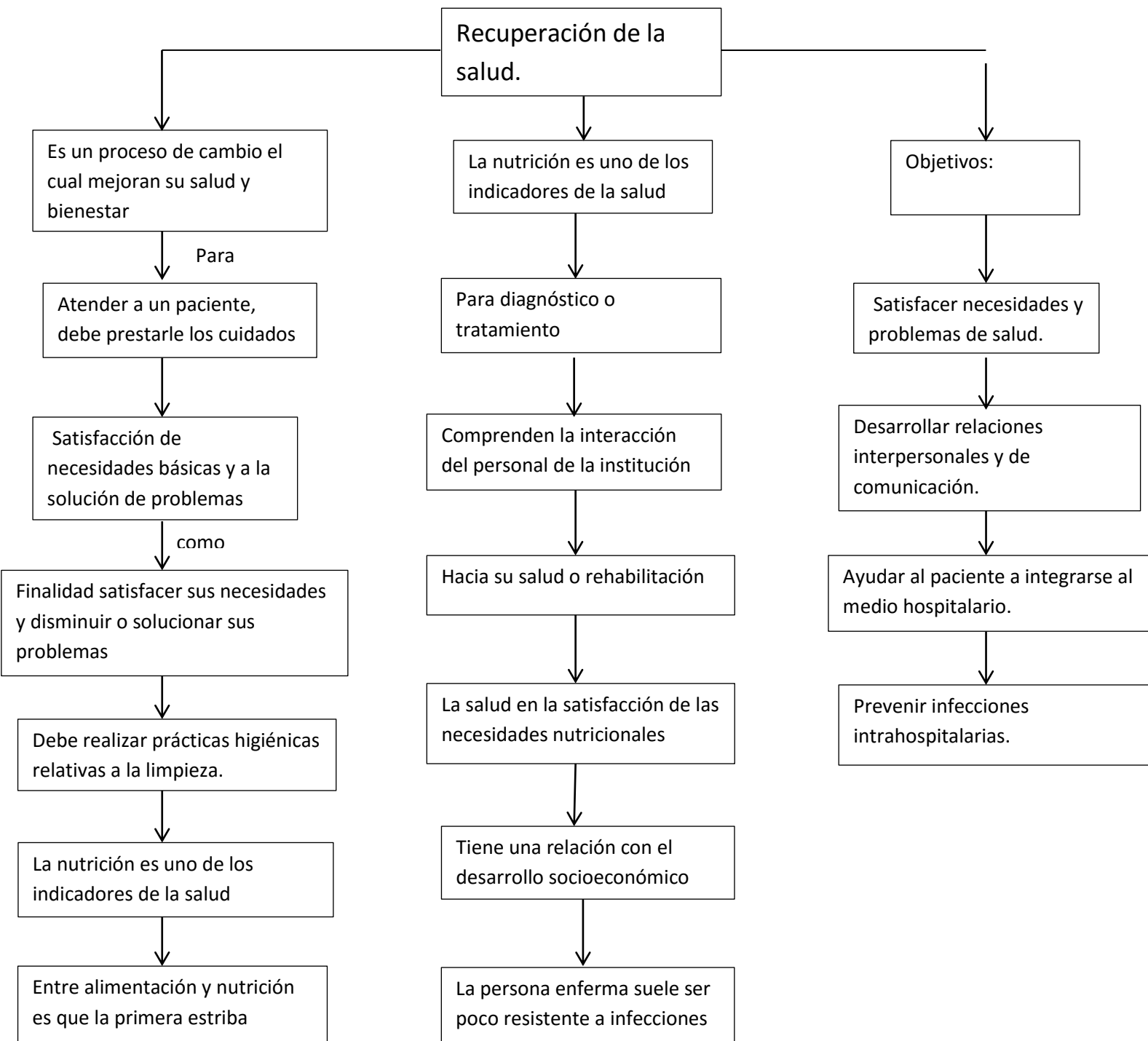

# Cuidados de los enfermos terminales.

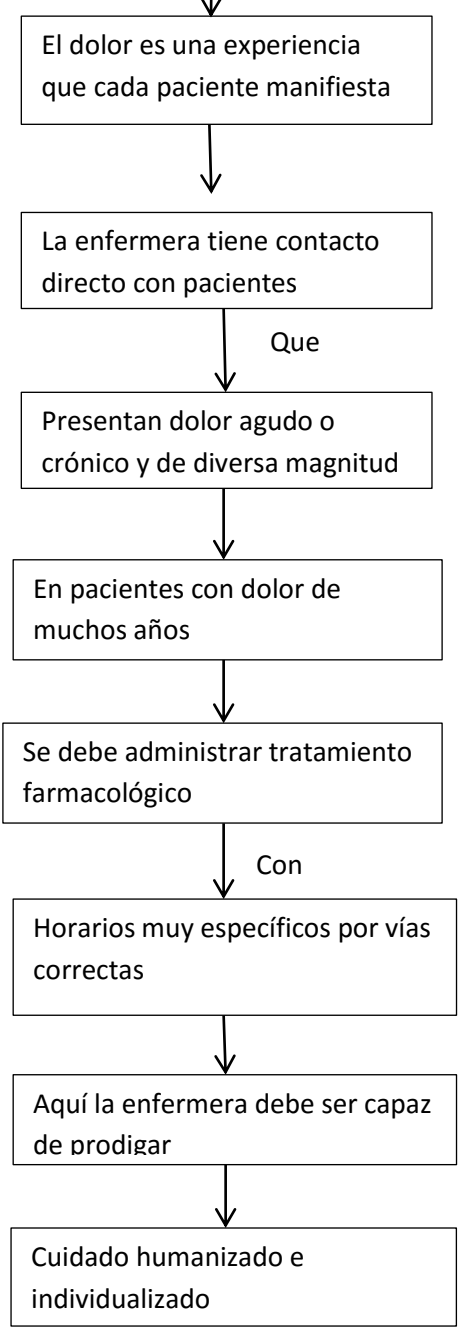
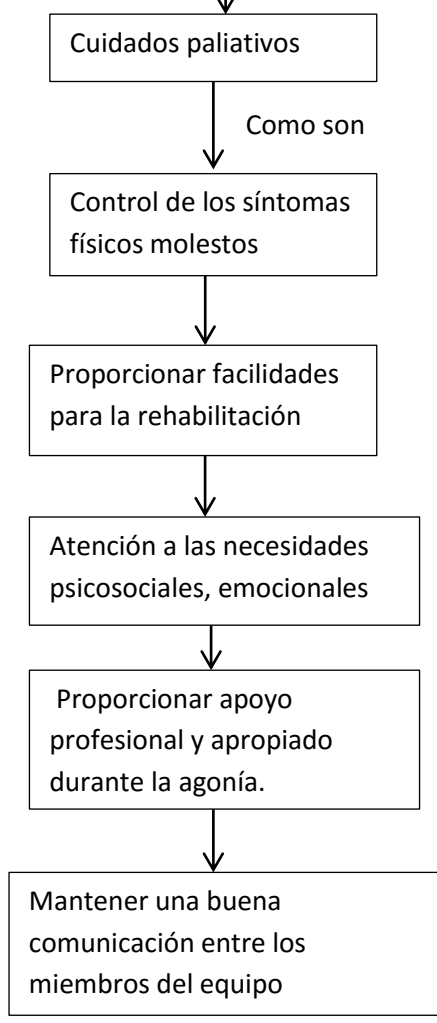
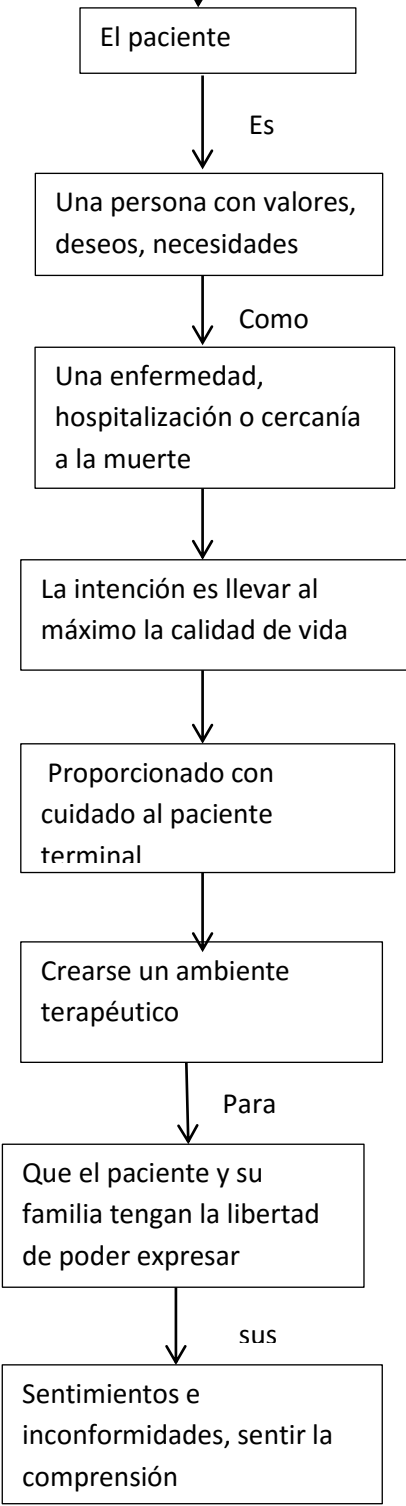

# Ejercicio de enfermería

Las enfermeras han tenido

Responsabilidad atender, cuidar de los demás

Implica muchas responsabilidades

Como

Abogacía, responsabilidad, cooperación v solicitud

Tiene

Que afrontar problemas de naturaleza ética o moral.

Confidencialidad del paciente y otros, dependiendo del ámbito donde desarrolle su práctica

La obligación ética de cuidar a un paciente infectado con virus

La enfermera no sólo debe prodigar cuidados

Sino que debe saber los riesgos y las responsabilidades a las que se enfrenta

Apoya el derecho del paciente a la información

El sistema de salud ha reducido su presupuesto

Conlleva a que la atención de los pacientes sea con menos calidad

El ser humano constituye uno de los valores más preciados

Tiene derecho a que esos valores sean respetados

La enfermera o el médico no respetan la privacidad del paciente



# Formación e investigación.

La enfermería comenzó a mediados del siglo XIX

De formación para las enfermeras comenzó en 1836

En

Alemania, a cargo del pastor protestante Theodor Fliedner.

La reformadora de la enfermería

Fue

Florencia Nightingale

Esfuerzos de esta mujer transformaron la concepción de enfermería

Debe verse y valorarse en función de su historia

Enfermería actual implica muchas responsabilidades

Enfermería es parte fundamental de los sistemas de salud

Tiene

La responsabilidad de participar con otras personas y la comunidad misma

El ámbito de la práctica

No debe limitarse a determinadas tareas

Que

Establece el sistema hegemónico de salud

Como

Son las prácticas eminentemente curativas

Debe incluir la prestación de cuidados directos y la evaluación de sus resultados

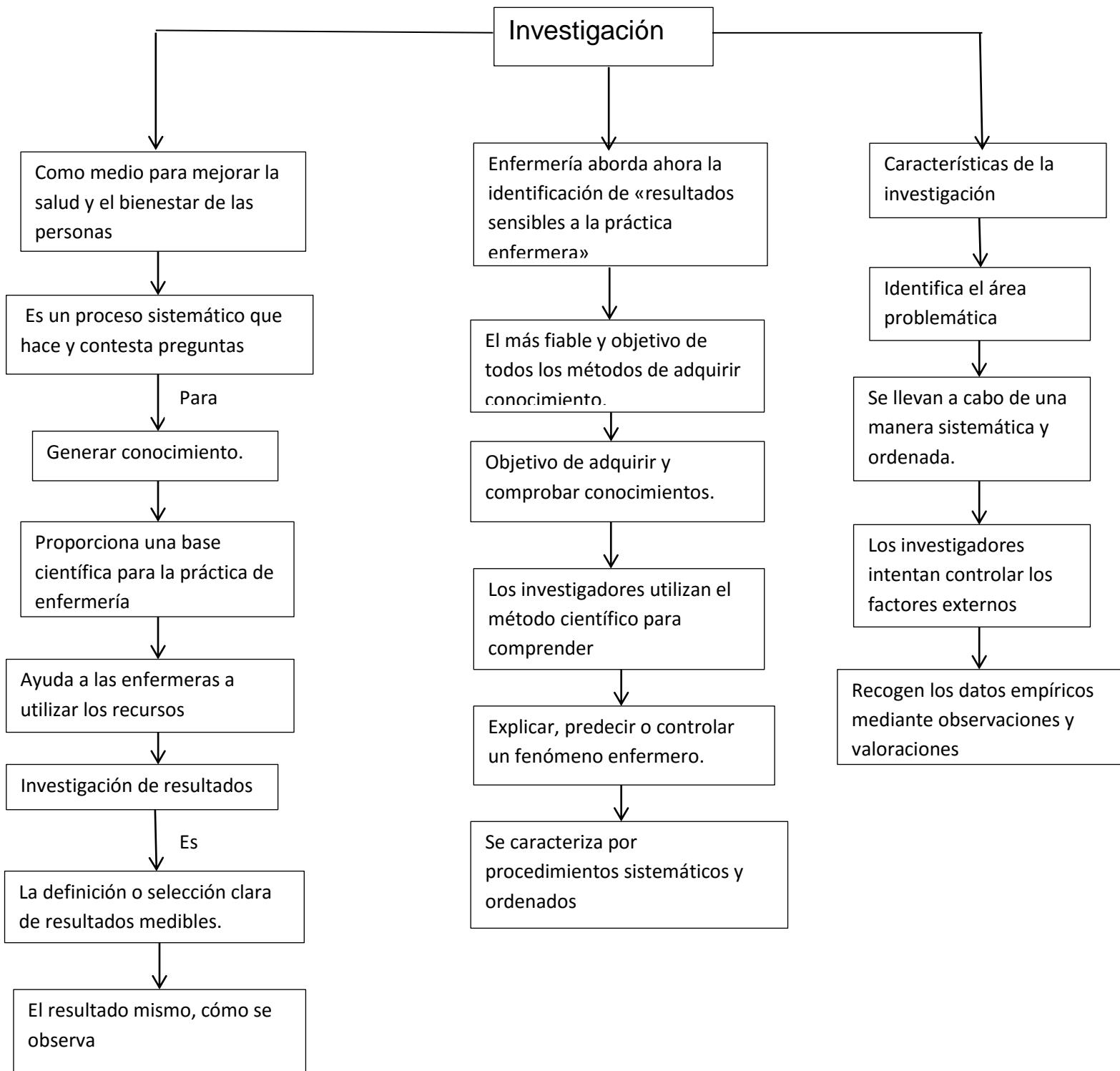

Tecnología para el cuidado

