



Nombre del Alumno: Miguelina Díaz Jiménez

Nombre del tema: Súper notas

Nombre de la Materia: Psicología

Nombre del profesor: Luisa betel López Sánchez

Nombre de la Licenciatura: Licenciatura en trabajo social y gestión comunitaria

Cuatrimestre: tercer cuatrimestre

Lugar y Fecha de elaboración pichucalco, Chiapas a 31 de julio de 2023

UNIDAD 3 SENSACION Y PERCEPCION

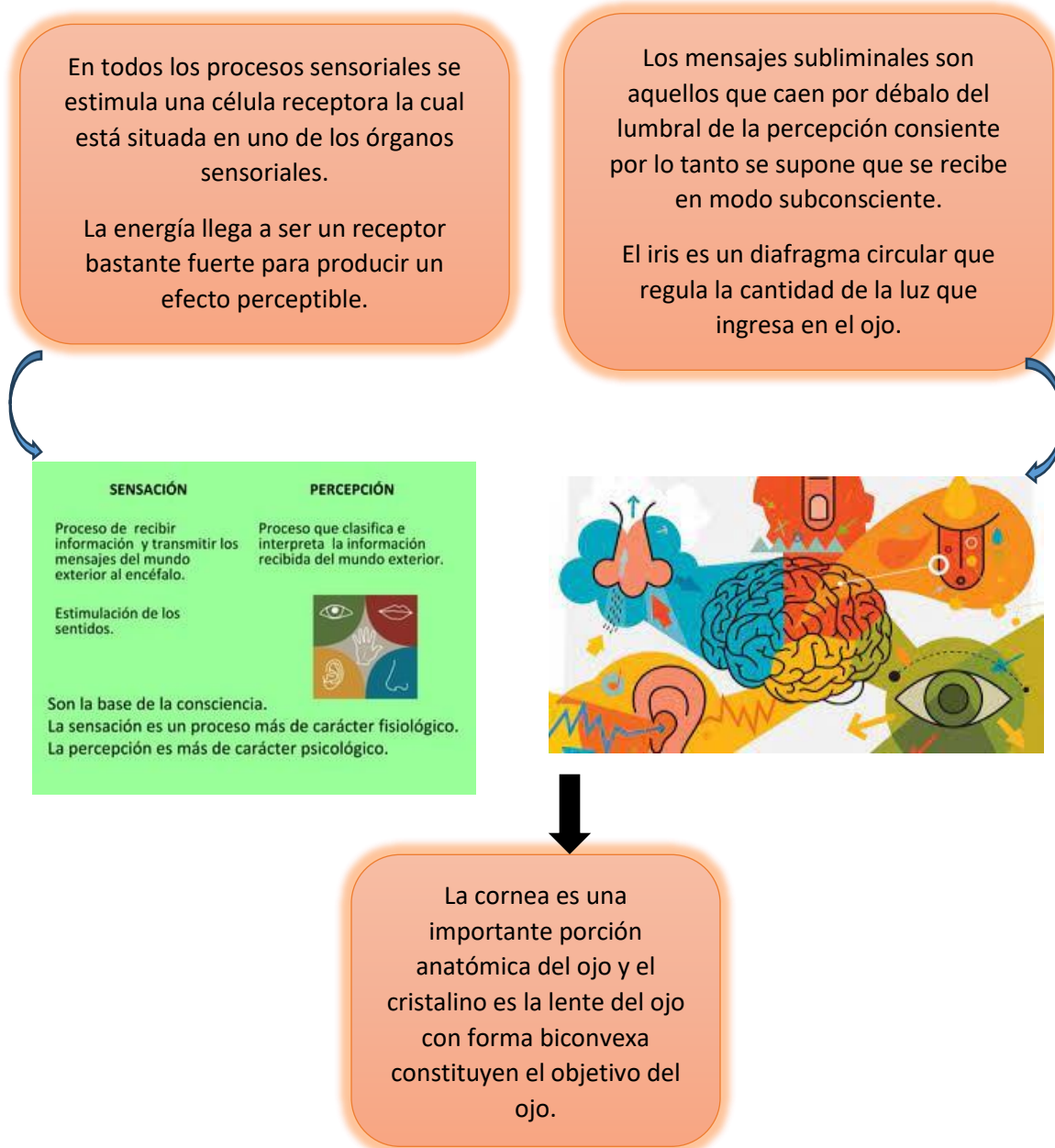

Las células de la retina reaccionan de forma distinta a la luz y los colores los bastones se activan en la oscuridad y solo permiten distinguir el negro el blanco y los distintos grises.

En le ojo del ser humano hay tres tipos de cono sensibles a la luz de color rojo, y verde.

La memoria es la facultad importante del ser humano.

La fase de la memoria es: fijación, codificación, conservación evocación, locación y reconocimiento.

Existen dos tipos de memoria: acorto plazo y a largo plazo, los tipos de atención son: atención espontanea, voluntaria, involuntaria o espontanea adquirida,

