



Mi Universidad

Nombre del Alumno: Dominga contreras Jiménez

Nombre del tema: introducción al tratamiento patológico

Parcial: I

Nombre de la Materia: supervisión de casos clínicos

Nombre del profesor: luisa Bethel López Sánchez

Nombre de la Licenciatura: psicología

Cuatrimestre: 9no

súper nota

Pichucalco, Chiapas a 13 de junio del 2023



<https://amenteemaravilhosa.com.br/wp-content/uploads/2018/11/corpo-humano-terapia-somatica-para-liberar-emocoes.jpg>

Nos ayuda a comprender a favorecer una correcta armonía entre cuerpo, mente y emociones



<https://i1.wp.com/www.cepaq.pe/wp-content/uploads/2020/04/5.jpg>

Para explicar el sustrato psicológico de la depresión el modelo cognitivo postula tres conceptos la triada cognitiva, los esquemas y los errores cognitivos



https://i.ytimg.com/vi/QxH4vExg_Vk/maxresdefault.jpg

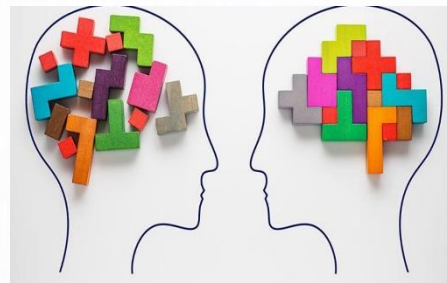

<https://chilepsicologos.cl/wp-content/uploads/2019/09/terapia-cognitivo-conductual.jpg>

Se centra en la modificación de la conducta como tecnología fases, pasos y actividades en la elaboración, aplicación y evaluación de programas de modificación de conducta.

Terapia cognitiva conductual psicoterapia que ayuda a cambiar y mejorar tus patrones de pensamiento y comportamiento

UNIDAD III INTRODUCCION AL TRATAMIENTO PATOLOGICO



<https://1.bp.blogspot.com/-ImGNwop0OSk/UaViQyDamil>

El tratamiento cognitivo conductual de la psicosis, por tanto, se asienta en los principios del modelo de vulnerabilidad, intenta subsanar algunas limitaciones de los tratamientos previamente existentes y recoge las aportaciones de la psicología cognitiva en la comprensión de los fenómenos psicóticos



https://th.bing.com/th/id/OIP.SFTjD_S3wPjv9NBWG4v44AHaG2?pi

Se analizan los estudios existentes con los distintos tratamientos psicológicos que se han utilizado: psi coeducación y programas para mejorar la adherencia a la medicación, terapia marital y familiar, terapia cognitiva-conductual, terapia interpersonal y del ritmo social y los tratamientos de los pacientes bipolares



https://gabinetpsicologicmataro.com/wp-content/uploads/2019/03/Stop_Thinking-5949.jpg



Se basan en la influencia que tienen los procesos cognitivos y simbólicos en la conducta y su modificación.

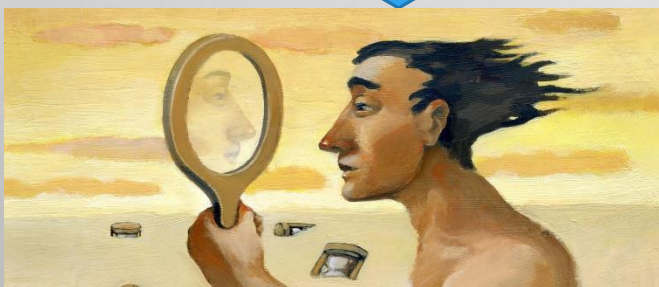

<https://ciberpsique.com/wp-content/uploads/2019/07/Psicoanalisis.jpg>



Es una teoría y una terapia creada por Sigmund Freud (1885 a 1939) para explorar el inconsciente humano y sus conflictos.



<https://0701.static.prezi.com/preview/v2/ktgk3mwengs7wc5h4xduo2hlpd6jc3sachvedoazecfr3dnitca30.pn>



Manera para entender o interpretar al sujeto humano como uno que lucha por el auto-entendimiento y auto-responsabilidad

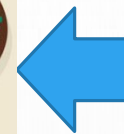

Una disciplina terapéutica que se aplica para el tratamiento de disfunciones, trastornos y enfermedades concebidas como expresión de las alteraciones en las interacciones, estilos relacionales y patrones de comunicación humano.



TERAPIA SISTEMICA



<https://image3.slideserve.com/6738757/terapia-sistemica-n.jpg>



Surgen a partir de la reflexión al respecto de cómo los humanos, formando parte de distintos sistemas sociales, creamos la realidad, cuáles son los hábitos de pensamientos, emociones y conductas que subyacen a los problemas, y cómo podemos establecer hábitos diferentes (indagar y cuestionar estos hábitos).



<https://th.bing.com/th/id/R.cc8fd0ef464ae59aaa0005cd2ec9bbab?rik=S3Ynr2kOTPsoWA&riu=http%3a%2f%2f3.bp.blogspot.>

REFERENCIA

UNIVERSIDAD DEL SURESTE(UDS)

:/Users/PC%20PERSONAL/Downloads/6b88fb2a68eb270c1d
bf017ac71d0898%20(1).pdf

<https://amenteemaravilhosa.com.br/wp-content/uploads/2018/11/corpo-humano-terapia-somatica-para-liberar-emocoes.jpg>

<https://i1.wp.com/www.cepaq.pe/wp-content/uploads/2020/04/5.jpg>

https://0701.static.prezi.com/preview/v2/ktgk3mwenqs7wc5h4xduo2hlpd6jc3sachvcdoaizecfr3dnitcq_3_0.pn

<https://th.bing.com/th/id/R.cc8fd0ef464ae59aaa0005cd2ec9bbab?rik=S3Ynr2kOTPsowA&riu=http%3a%2f%2f3.bp.blogspot.com%2f>