



SUPERNOTA

Nombre del Alumno: Dulce Del Carmen Reyes
Aguilar

Nombre del tema: trastorno
Parcial

Nombre de la Materia: Psicopatología

Nombre del profesor: Mónica Lisseth Quevedo
Pérez

Nombre de la Licenciatura: psicología
Cuatrimestre

TRASTORNO OBSESIVO COMPULSIVO, RELACIONADOS CON TRAUMAS Y FACTORES DE ESTRÉS Y DISOCIATIVOS



TRASTORNO

ES UN SÍNDROME CARACTERIZADO POR UNA ALTERACIÓN CLÍNICAMENTE SIGNIFICATIVA DEL ESTADO COGNITIVO, LA REGULACIÓN EMOCIONAL O EL COMPORTAMIENTO DE UN INDIVIDUO



ESTRÉS

TENSIÓN PROVOCADA POR SITUACIONES AGOBIANTES QUE ORIGINAN REACCIONES PSICOSOMÁTICAS O TRASTORNO PSICOLOGICO, A VECES GRAVES.

TRAUMA

CHOQUE EMOCIONAL QUE PRODUCEN UN DAÑO DURADERO EN EL INCONSCIENTE. (RAE.2016)

TRASTORNO DE APEGO REACTIVO

DESCRIPCIÓN

CUIDADO INADECUADO DE LAS NECESIDADES EMOCIONALES Y FISICA DE LA PERSONA PRINCIPAL A CARGO DEL NIÑO

CARACTERÍSTICA

- NEGLIGENCIA O CAENCIA SOCIAL
- CAMBIOS REPETIDOS DE LOS CUIDADORES
- AFECTO POSITIVO LIMITADO

TRATAMIENTO

LAS TECNICAS DE TRATAMIENTO MAS RELEVANTES SE ENCUENTRAN:

- METODO DE SUSAN MCDONOUGH
- METODO WATCH, WAIT AND WONDER DE COHEN
- PSICOTERAPIA



TRASTORNO DE ESTRÉS AGUDO

CONJUNTO DE SÍNTOMAS DE ANSIEDAD QUE TIENEN LUGAR DESPUÉS DE LA EXPOSICIÓN A UN ACONTECIMIENTO ALTAMENTE TRAUMÁTICO.

EXPERENCIA DIRECTA DEL SUCESO(S) TRAUMÁTICO(S)



CARACTERÍSTICA

- DESREALIZACIÓN
- AMNESIA DISOCIATIVA
- ESTAR ATURDIDO
- MALA CONCENTRACIÓN
- CONDUCTA DE EVITACIÓN

TRATAMIENTO

- TERAPIA DE EXPOSICIÓN Y RELAJACIÓN
- TERAPIA DE INUNDACIÓN Y RELAJACIÓN
- TERAPIA COGNITIVA
- TERAPIA GRUPAL
- TERAPIA FAMILIAR
- MEDICAMENTOS

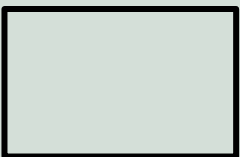

TRASTORNO RELACIONADOS CON TRAUMAS Y FACTORES DE ESTRÉS NO ESPECIFICADO 309.9(F43.9)

- SÍNTOMA CARACTERÍSTICOS DE UN TRASTORNO RELACIONADO CON TRAUMAS Y FACTORES DE ESTRÉS.
- SE PRESENTAN MALESTARES CLÍNICAMENTE SIGNIFICATIVO O DETERIORO EN LA SOCIAL, LABORAL U OTRAS ÁREAS IMPORTNTES DEL FUNCIONAMIENTO.
- NO CUMPLE TODOS LOS CRITERIOS DE NINGUN DE LO TRASTORNO.



<https://plataformaeducativauds.com.mx/assets/biblioteca/7ae150cef92984c78ff1b2e3cbda3790.pdf>

LIBRO: DSM5

Trastornos de ansiedad



DIFINICIÓN

Es una reacción normal ante situaciones de peligro o de amenaza. Es probablemente la emoción mas fundamental. No solo es experimentada por todos los seres humanos, también se observan reacciones de ansiedad en todas las especie



SÍNTOMAS

- preocupaciOn excesiva acerca de la salud, el dinero, la familia, el trabajo, la escuela, aunque no haya signos de problema
- incapacidad para relajarse
- irritabilidad
- insomnio
- fatiga
- dolor de cabeza
- tensión muscular



A QUIÉN AFECTA

- Las mujeres tienen 2 veces más riesgos de padecer de ansiedad que los hombres.
- existen una mayor prevalencia entre 15 y los 45 años de edad.
- son el trastorno de salud mental más frecuente en los niños

CUÁNDO ES PREOCUPANTE

- Cuando no está adaptada a las circunstancias.
- cuando se vuelve permanente o es demasiado frecuente.
- cuando es demasiado intensas.

En estos casos hablamos de trastorno de ansiedad.

ALREDEDOR DEL 14% DE LA POBLACIÓN MEXICANA HA PRESENTADO ALGÚN TIPO DE ANSIEDAD A LO LARGO DE SU VIDA.

somáticos

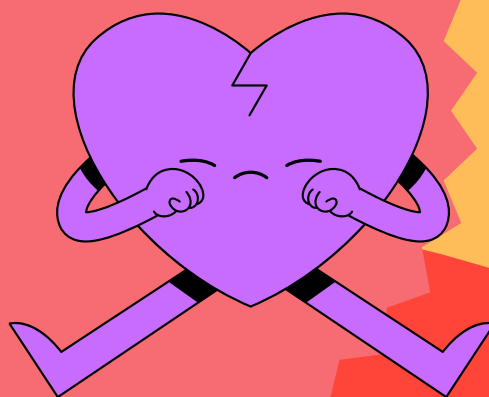

Difinición: SNS es laparte del sistema nervioso que se encarga de controlar los movimientos voluntarios y la persepción sensorial consciente.



FUNCIÓN

es la de controlar los movimientos musculares voluntarios y la recepción de estímulos sensoriales conscientes, como la vista, el oído y el tacto.

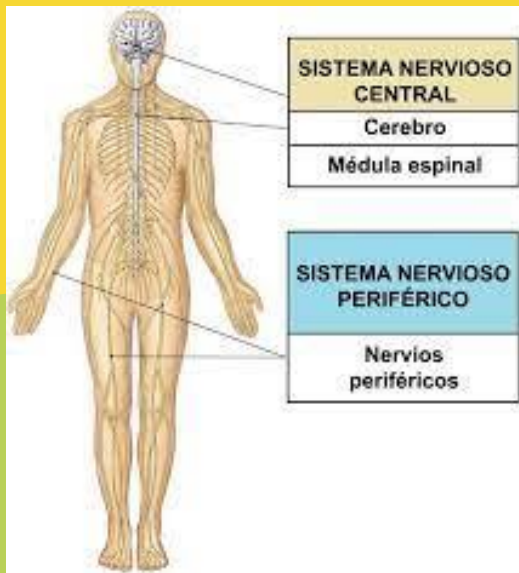

Por ejemplo, un individuo podría estar gravemente discapacitado por los síntomas de un trastorno de síntomas somáticos después de un infarto no complicado de miocardio incluso aunque el propio infarto de miocardio no haya producido ninguna discapacidad.

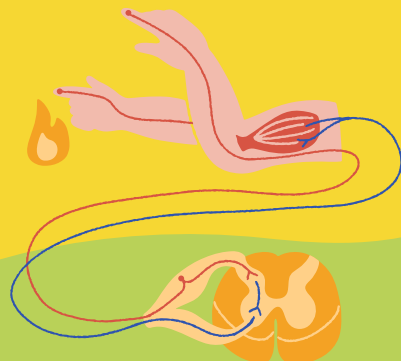

Neuronas sencoriales: Las neuronas sensoriales son células que tranmiten información sensorial desde los órganos sensoriales hacia el cerebro y la médula espinal.