ABIGAIL LOPEZ ALDANA

UNIDAD 1. REDACCION DE TESIS

1ª PARCIAL

TALLER DE ELABORACION DE TESIS

ANTONIO GALERA PEREZ

LIC. DERECHO

9ª CUATRIMESTRE

MAPA CONCEPTUAL

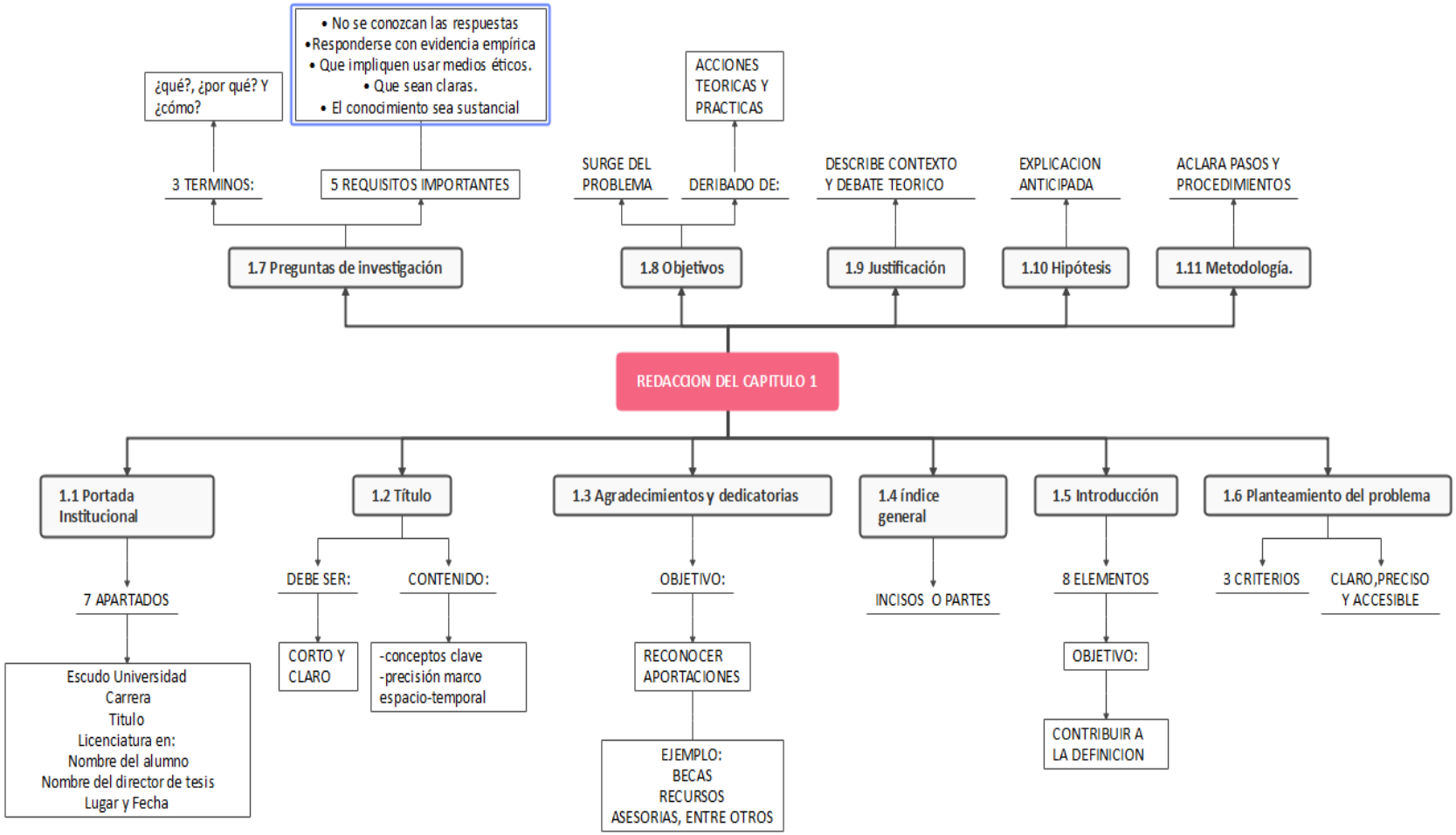

CUADRO SINOPTICO