Mapa conceptual

Nombre del Alumno: Rocío del Milagro Martínez Lázaro

Nombre del tema: Unidades I

Nombre de la Materia: Tratados y Acuerdos Comerciales

Nombre del profesor: Flor de María Culebro Estrada

Nombre de la Licenciatura: Derecho

Cuatrimestre: 9no.

Pichucalco, Chiapas 10 de junio de 2023

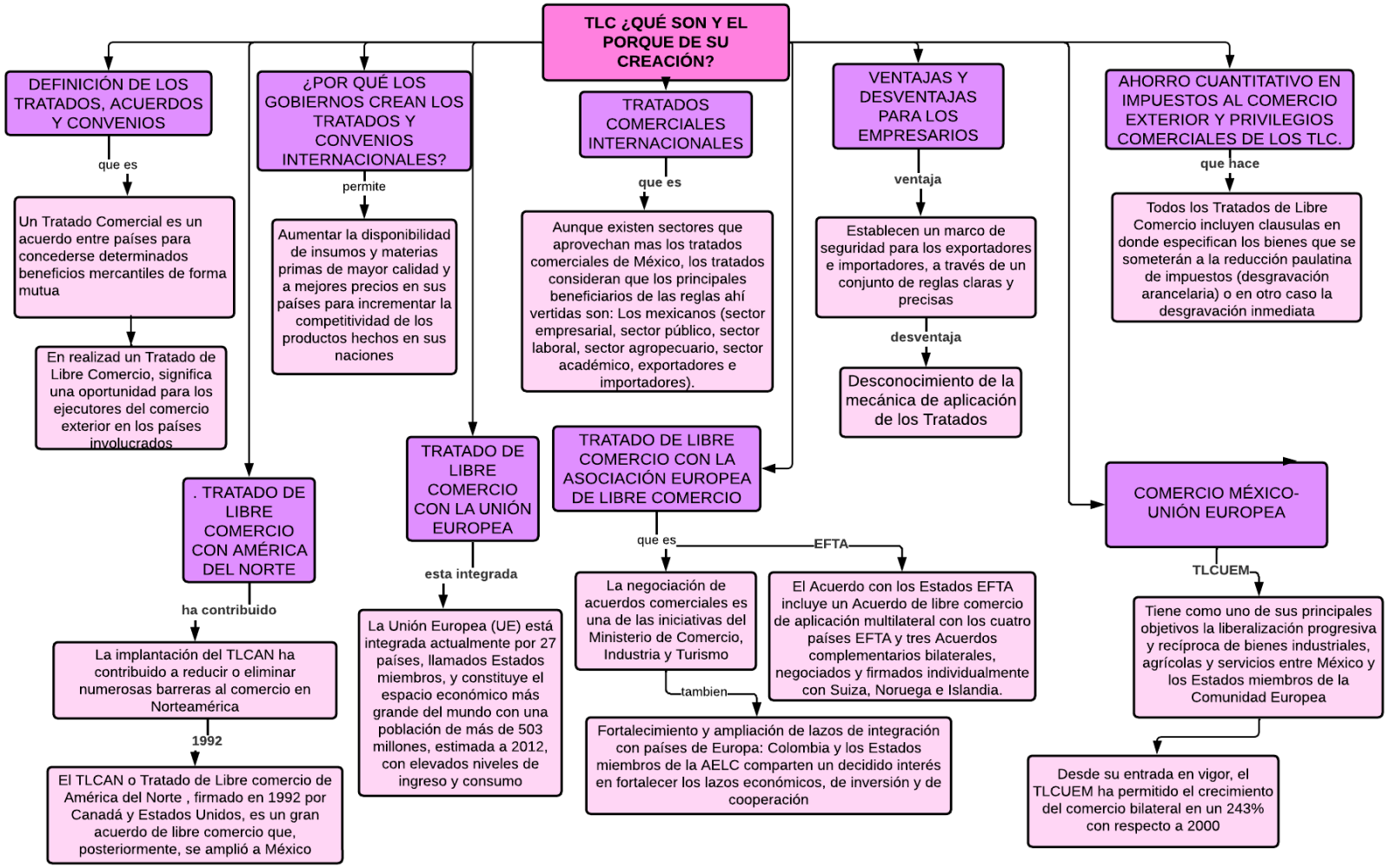
TLC ¿QUÉ SON Y EL PORQUE DE SU CREACIÓN?
DEFINICIÓN DE LOS TRATADOS, ACUERDOS Y CONVENIOS
que es
Un Tratado Comercial es un acuerdo entre países para concederse determinados beneficios mercantiles de forma mutua
En realizad un Tratado de Libre Comercio, significa una oportunidad para los ejecutores del comercio exterior en los países involucrados
¿POR QUÉ LOS GOBIERNOS CREAN LOS TRATADOS Y CONVENIOS INTERNACIONALES?
permite
Aumentar la disponibilidad de insumos y materias primas de mayor calidad y a mejores precios en sus países para incrementar la competitividad de los productos hechos en sus naciones
TRATADOS COMERCIALES INTERNACIONALES
que es
Aunque existen sectores que aprovechan mas los tratados comerciales de México, los tratados consideran que los principales beneficiarios de las reglas ahí vertidas son: Los mexicanos (sector empresarial, sector público, sector laboral, sector agropecuario, sector académico, exportadores e importadores).
VENTAJAS Y DESVENTAJAS PARA LOS EMPRESARIOS
ventaja
Establecen un marco de seguridad para los exportadores e importadores, a través de un conjunto de reglas claras y precisas
desventaja
Desconocimiento de la mecánica de aplicación de los Tratados
AHORRO CUANTITATIVO EN IMPUESTOS AL COMERCIO EXTERIOR Y PRIVILEGIOS COMERCIALES DE LOS TLC.
que hace
Todos los Tratados de Libre Comercio incluyen clausulas en donde especifican los bienes que se someterán a la reducción paulatina de impuestos (desgravación arancelaria) o en otro caso la desgravación inmediata
. TRATADO DE LIBRE COMERCIO CON AMÉRICA DEL NORTE
ha contribuido
La implantación del TLCAN ha contribuido a reducir o eliminar numerosas barreras al comercio en Norteamérica
1992
El TLCAN o Tratado de Libre comercio de América del Norte , firmado en 1992 por Canadá y Estados Unidos, es un gran acuerdo de libre comercio que, posteriormente, se amplió a México
TRATADO DE LIBRE COMERCIO CON LA UNIÓN EUROPEA
esta integrada
La Unión Europea (UE) está integrada actualmente por 27 países, llamados Estados miembros, y constituye el espacio económico más grande del mundo con una población de más de 503 millones, estimada a 2012, con elevados niveles de ingreso y consumo
TRATADO DE LIBRE COMERCIO CON LA ASOCIACIÓN EUROPEA DE LIBRE COMERCIO
que es
La negociación de acuerdos comerciales es una de las iniciativas del Ministerio de Comercio, Industria y Turismo
tambien
Fortalecimiento y ampliación de lazos de integración con países de Europa: Colombia y los Estados miembros de la AELC comparten un decidido interés en fortalecer los lazos económicos, de inversión y de cooperación
EFTA
El Acuerdo con los Estados EFTA incluye un Acuerdo de libre comercio de aplicación multilateral con los cuatro países EFTA y tres Acuerdos complementarios bilaterales, negociados y firmados individualmente con Suiza, Noruega e Islandia.
COMERCIO MÉXICO-UNIÓN EUROPEA
TLCUEM
Tiene como uno de sus principales objetivos la liberalización progresiva y recíproca de bienes industriales, agrícolas y servicios entre México y los Estados miembros de la Comunidad Europea
Desde su entrada en vigor, el TLCUEM ha permitido el crecimiento del comercio bilateral en un 243% con respecto a 2000