



Mi Universidad

Nombre del Alumno: Erwin Avelino Bastard Alvarado.

Nombre del tema: Flujograma de RCP avanzado.

Parcial: II parcial.

Nombre de la Materia: Administración y evaluación de los servicios de enfermería.

Nombre del profesor: Cecilia De La Cruz Sánchez.

Nombre de la Licenciatura: Enfermería.

Cuatrimestre: IX.

Pichucalco, Chiapas a 10 de Junio del 2023.

RCP DE CALIDAD

- Comprimir profundo entre 5 – 6 cm y rápido 100 – 120 veces por minuto.
- Minimizar las interrupciones de las compresiones.
- Evitar hiperventilar.
- Cambiar compresor cada 2 minutos.

INICIAR RCP

- Administrar oxígeno.
- encender y preparar el desfibrilador.

MEDICAMENTOS

- Epinefrina 1mg cada 3 – 5 mg. EV en bolo.
- Amiodarona 1ra dosis 300 mg. EV en bolo. 2da dosis 150 mg. EV en bolo.
- Lidocaína 1ra dosis 1- 1.5 mg/kg. EV en bolo. 2da dosis 0.5 – 0.75 mg/kg.

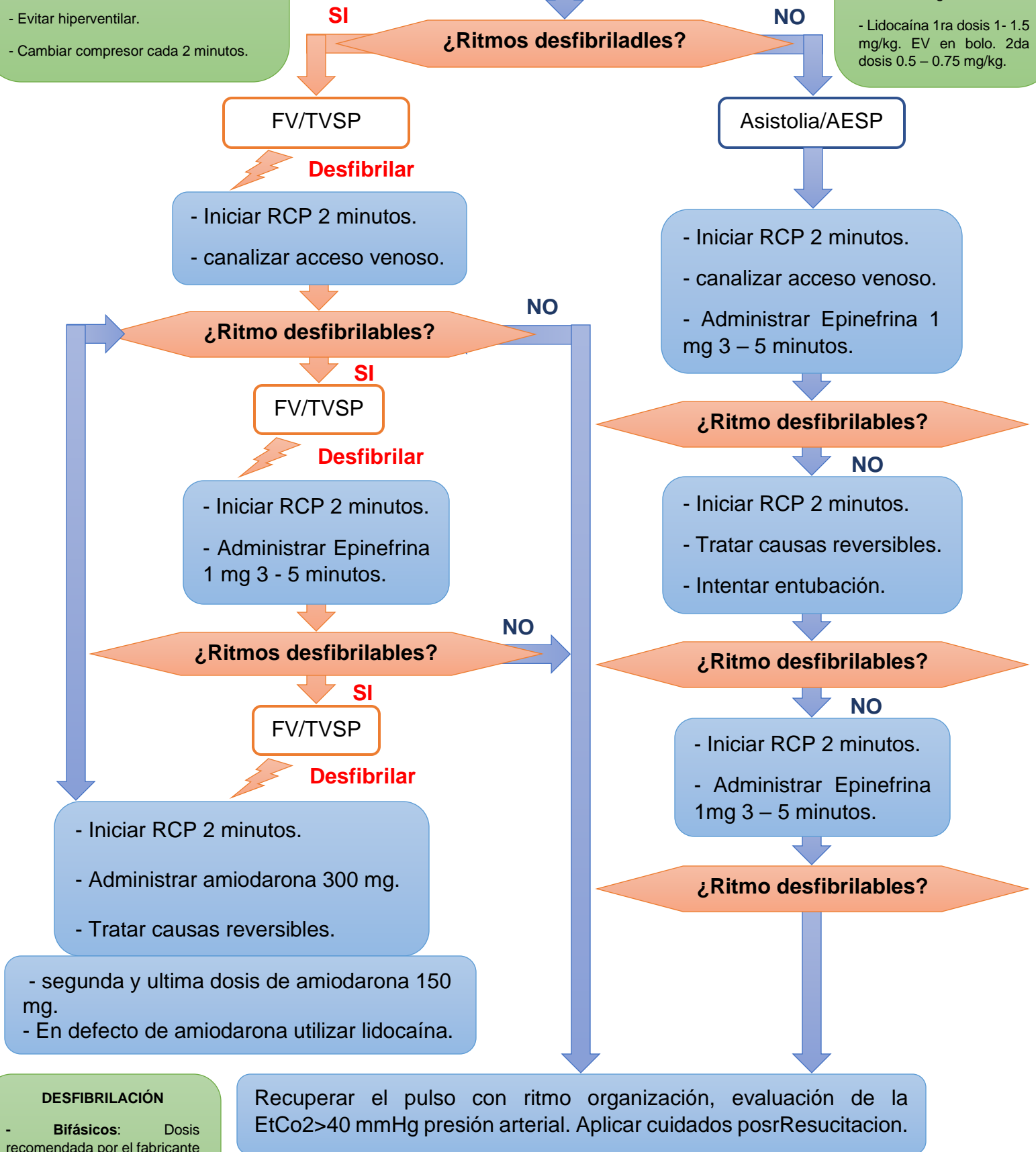

DESFIBRILACIÓN

- **Bifásicos:** Dosis recomendada por el fabricante (150 – 200 J), o la máxima carga permitida.
- **Monofásicos:** Dosis 360 J.

Recuperar el pulso con ritmo organización, evaluación de la EtCo2>40 mmHg presión arterial. Aplicar cuidados posResucitacion.

CAUSAS REVERSIBLES: Hipovolemia, hipoxia, acidosis, hipo/hiperkalemia, hipotermia, neumotórax a tensión, taponamiento cardíaco, tóxicos, trombosis pulmonar, trombosis coronaria, etc.

REFERENCIAS

- <https://es.scribd.com/document/477473170/algoritmos-rcp-avanzado>