



Mi Universidad

Nombre del Alumno: Emmanuel Cornelio Vázquez

Nombre del tema: Factores de riesgo y sus efectos en la salud del adulto

Parcial: 1 parcial

Nombre de la materia: Enfermería del adulto

Nombre del profesor: Sandra Yazmin Ruiz Flores

Nombre de la licenciatura: Licenciatura en enfermería

Cuatrimestre: Sexto Cuatrimestre

Factores de riesgo y sus efectos en la salud del adulto

CONDUCTAS

- ✚ Fumar
- ✚ Usar drogas
- ✚ Abuso del alcohol
- ✚ Llevar dietas nocivas a la salud

EFFECTOS EN LA SALUD

- ✚ Dañar los pulmones
- ✚ Enfisemas
- ✚ Ataque cardiaco
- ✚ Evento cardiovascular



FISIOLOGICOS

- ✚ Sobrepeso y obesidad
- ✚ Presión arterial alta
- ✚ Colesterol alto
- ✚ Glucosa alta

EFFECTOS EN LA SALUD

- ✚ Diabetes
- ✚ Hipertensión arterial
- ✚ Insuficiencia cardiaca

DEMOGRAFICOS

- ✚ Edad
- ✚ Genero
- ✚ Religión
- ✚ Sueldo

EFFECTOS EN LA SALUD

- ✚ Caídas
- ✚ Ulceras por presión
- ✚ Estrés
- ✚ Presión alta

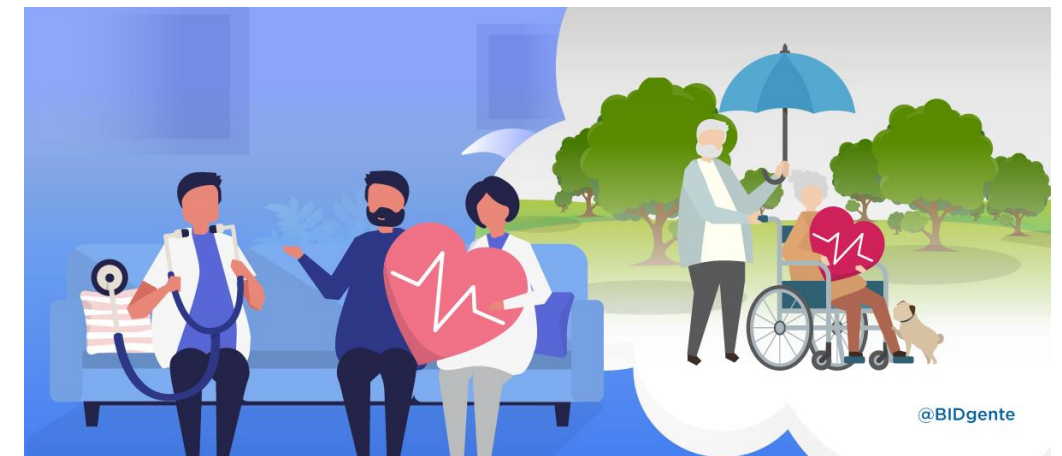

MEDIO AMBIENTALES

- ✚ Contaminación del agua, aire y suelo
- ✚ Exposición a productos químicos
- ✚ Cambio climático
- ✚ Radiación ultravioleta

EFFECTOS EN LA SALUD

- ✚ Problemas respiratorios
- ✚ Enfermedades bacterianas
- ✚ Cáncer de piel
- ✚ Paludismo



GENETICOS

- ✚ Malformaciones congénitas
- ✚ Alteraciones cromosómicas
- ✚ Antecedentes diabéticos

EFFECTOS EN LA SALUD

- ✚ Síndrome de Down
- ✚ Diabetes
- ✚ Hipertensión
- ✚ Síndrome de Turner