



Mi Universidad

NOMBRE DEL ALUMNO: JOSÉ ANDRÉS CANTORAL ACUÑA

NOMBRE DEL TEMA: SUPER NOTA

PARCIAL: 1

NOMBRE DE LA MATERIA: PATOLOGIA DEL ADULTO

NOMBRE DEL PROFESOR: JAIME HELERIA CERON

NOMBRE DE LA LICENCIATURA: ENFERMERÍA

CUATRIMESTRE: 6

HIPERTENSIÓN ARTERIAL Y RIESGO DE ENFERMEDAD ISQUÉMICA

La alta prevalencia tanto de la HTA como de la enfermedad coronaria hacen cada vez más frecuente la presencia de enfermos con estos dos problemas de salud.

TRATAMIENTO.

Como medida general se debe actuar de forma enérgica sobre los factores mayores de riesgo cardiovascular que puedan asociarse, principalmente el consumo de tabaco, la hiperlipidemia y la diabetes mellitus o la intolerancia a los hidratos de carbono

MEDIDAS HIGIÉNICO-DIETÉTICA.

En el primer escalón situaremos las modificaciones en el estilo de vida o también denominado tratamiento higiénico-dietético. El paciente debe aprender a identificar las situaciones que desencadenan las crisis de angina para evitarlas o prevenirlas usando nitroglicerina sublingual. La dieta estará exenta de grasas animales, con restricción moderada de sal, alcohol, té y café. El tabaco debe ser evitado en su totalidad.

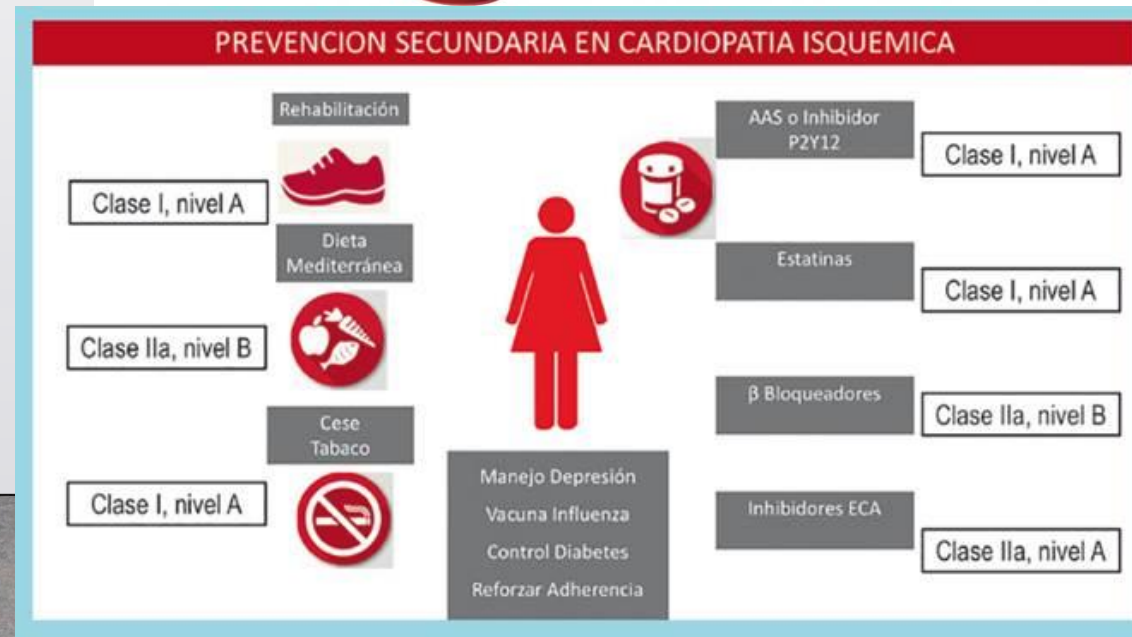
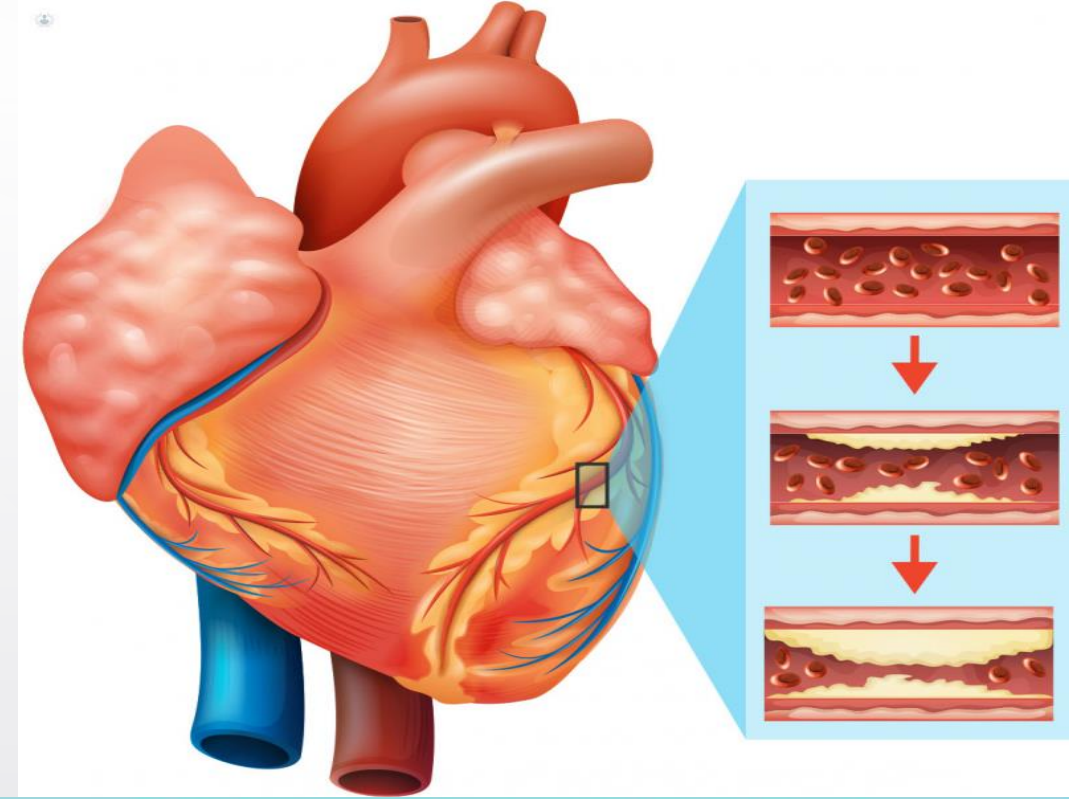

ALTERACIONES EN CÉLULAS SANGUÍNEAS.

ANEMIAS.

Los glóbulos rojos necesitan hemoglobina, proteína rica en hierro, para transportar el oxígeno por todo el cuerpo. Si la concentración de hemoglobina cae por debajo de lo normal, sufrimos anemia.

LEUCEMIAS

Es un tumor maligno de las células precursoras de la sangre. Se origina en la médula ósea y en ocasiones afecta a los tejidos del sistema inmune (ganglios, hígado, bazo) u otros órganos

LINFOMAS.

Cuando los linfocitos se multiplican de modo anómalo o no mueren cuando deberían, los ganglios u otros órganos linfáticos pueden sufrir un linfoma. Se desconoce su origen.

MIELOMA MÚLTIPLE.

Tumor del sistema linfático de proliferación de las células plasmáticas, que producen anticuerpos que defienden al organismo de infecciones y sustancias extrañas, se hallan en pequeña cantidad en la médula ósea

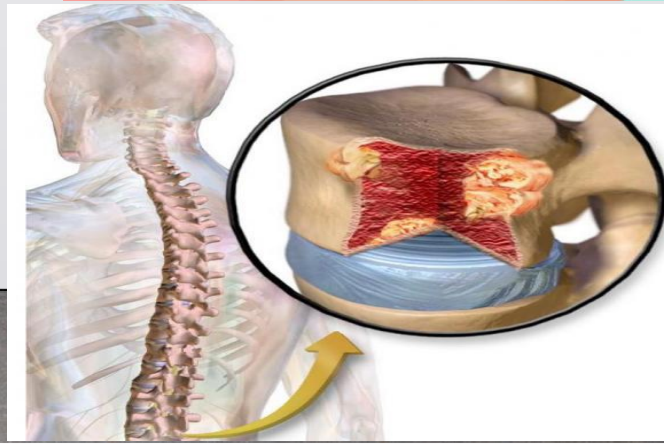
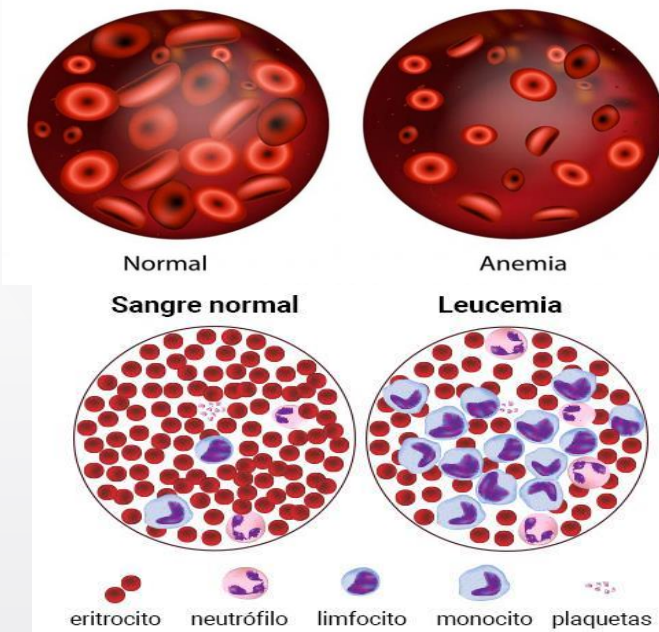

BIBLIGRAFÍA

Grossman. Sheila & Mattson Porth
Carol (2014). "Porth Fisiopatología
Alteraciones de la salud, conceptos
básicos" 9ª. Edición. Editorial
Lippincott.