

INSUFICIENCIA RENAL AGUDA



Deterioro de la función renal que procede elevación de urea y creatinina en el curso de días o semanas, así como retención de desechos nitrogenados y alteración del equilibrio hidroelectrolítico. Es reversible

Clasificación

Pre-renal 70%

Renal 20%

Post-renal 10%

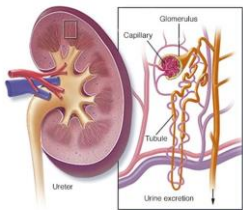

Causas

Pre-renal

- Hipovolemia
- Disminución del gasto cardiaco
- Infarto agudo al miocardio
- AINES y IECAS

Renal

- Glomerulonefritis
- Tóxicos
- Fármacos

Post-renal

- Obstrucción uretral bilateral
- Litiasis renal
- Hiperplasia benigna de próstata

Cuadro clínico

pre-renal

- Oliguria con orina muy concentrada

Renal

- Oliguria o diuresis normal y posteriormente poliuria
- Signos de uremia

Post-renal

- Oliguria / anuria

Diagnostico

- Biometría hemática
- Química sanguínea
- Es
- Usg renal
- Ego



Tratamiento

Pre-renal

- Sueroterapia
- Furosemida
- Corregir electrolíticos
- Tratamiento etiológico

Renal

- Sueroterapia
- Furosemida/metamizol 20%
- Corregir electrolitos
- Tratamiento etiológico

Post-renal

- Descompresión urinaria
- Sondaje vesical
- Tratamiento etiológico

INSUFICIENCIA RENAL CRÓNICA



Se refiere a la disminución irreversible de la tasa de filtración glomerular del riñón, con un plazo mayor a 3 meses.

Causas

HTA

Diabetes mellitus



Cuadro clínico general

- Dolor lumbar
- Somnolencia
- Edemas
- Anuria
- Fatiga
- Náuseas y vómito
- Lengua seca
- Edema y hematomas
- Anemia
- Dificultad para respirar

Clasificación

Estadio 1

con filtrado glomerular normal o aumentado

Estadio 2

coexistencia de daño renal con una cifra de filtrado glomerular ligeramente disminuida

Estadio 3

con disminución moderada del filtrado glomerular

Estadio 4

reducción severa del filtrado glomerular

Estadio 5 con necesidad de inicio de tratamiento de soporte con diálisis o trasplante



Tratamiento

- Tratamiento renal sustitutivo
- Diálisis
- Hemodiálisis



Nombre del Alumno

Yaneri Vázquez Torres

Nombre del tema:

Insuficiencia renal aguda y crónica

Parcial 2

Nombre de la Materia

Patología del adulto

Nombre del profesor

Jaime Heleria Cerón

Nombre de la Licenciatura

Enfermería

Cuatrimestre

6to

Lugar y Fecha: Pichucalco, Chiapas a
11 de junio del 2022