

INSUFICIENCIA RENAL AGUDA

Deterioro de la función renal que procede elevación de urea y creatinina en el curso de días o semanas, así como retención de desechos nitrogenados y alteración del equilibrio hidroelectrolítico. Es reversible

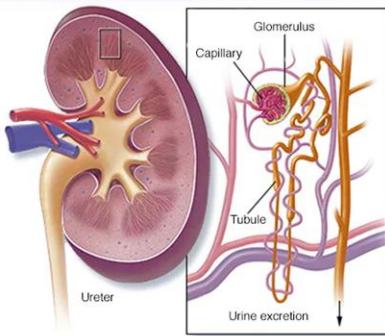

Clasificación

- Pre-renal 70%
- Renal 20%
- Post-renal 10%

Diagnostico

- Bh
- Qs
- Es
- Usg renal
- Ego

Causas

pre-renal (70%)

- Hipovolemia
- Disminución del gasto cardiaco
- Infarto agudo del miocardio

Renal (20%)

- Glomerulonefritis
- Tóxicos
- Fármacos

Post-renal (10%)

- Obstrucción uretral bilateral
- Litiasis renal
- Hiperplasia benigna de próstata



Cuadro clínico

pre-renal

- Oliguria con orina muy concentrada

Renal

- Oliguria o diuresis normal y posteriormente poliuria
- Signos de uremia

Post-renal

- Oliguria / anuria

Tratamiento

Pre-renal

- Sueroterapia
- Furosemida
- Corregir electrolíticos
- Tratamiento etiológico

Renal

- Sueroterapia
- Furosemida/metamizol 20%
- Corregir electrolitos
- Tratamiento etiológico

Post-renal

- Descompresión urinaria
- Sondaje vesical
- Tratamiento etiológico



INSUFICIENCIA RENAL CRONICA

Se refiere a la disminución irreversible de la tasa de filtración glomerular del riñón, con un plazo mayor a 3 meses.

INSUFICIENCIA RENAL CRÓNICA



Causas

- HTA
- Diabetes mellitus

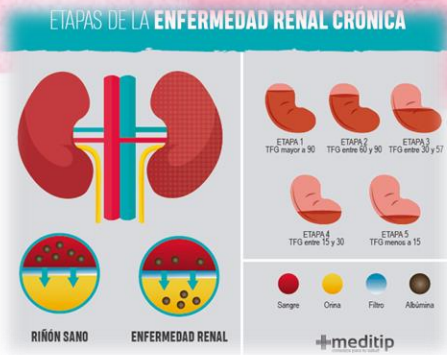

Cuadro clínico general

- Dolor lumbar
- Somnolencia
- Edemas
- Anuria
- Fatiga
- Náuseas y vómito
- Lengua seca
- Edema y hematomas
- Anemia
- Dificultad para respirar



Clasificación

Estadio 1 con filtrado glomerular normal o aumentado

Estadio 2 coexistencia de daño renal con una cifra de filtrado glomerular ligeramente disminuida

Estadio 3 con disminución moderada del filtrado glomerular

Estadio 4 reducción severa del filtrado glomerular

Estadio 5 con necesidad de inicio de tratamiento de soporte con diálisis o trasplante



Tratamiento

- Tratamiento renal sustitutivo
- Diálisis
- Hemodiálisis



Nombre del Alumno José Miguel Reyes Villegas

Nombre del tema: insuficiencia renal aguda y crónica

Parcial 2

Nombre de la Materia patología del adulto

Nombre del profesor Jaime Heleria Cerón

Nombre de la Licenciatura enfermería

Cuatrimestre 6to

Lugar y Fecha: Pichucalco, Chiapas a 08 de junio del 2023