



Cuadro Sinóptico

Nombre del Alumno: Yaneri Vázquez Torres.

Nombre del tema: Pancreatitis

Parcial: Tercero

Nombre de la Materia: Enfermería Quirúrgica

Nombre del profesor: Cecilia de la Cruz Sánchez

Nombre de la Licenciatura: Enfermería General.

Cuatrimestre: Sexto



Pancreatitis

Es una inflamación del páncreas. Esto ocurre cuando las enzimas digestivas comienzan a digerir el páncreas. Puede ser de dos tipos, de cualquier forma es grave y puede traer graves complicaciones.

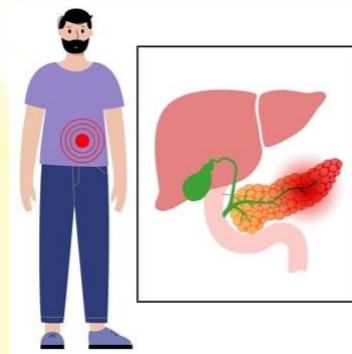
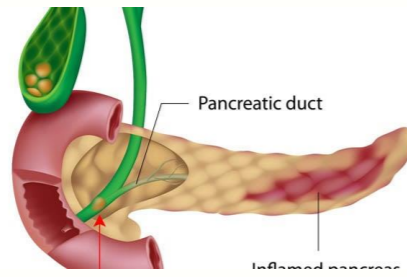

Clasificación

Aguda

En este caso el páncreas se encuentra inflamado y provoca una enfermedad a corto plazo.



Cronica

En este grado el páncreas tiene daños irreversibles y provoca una enfermedad en forma continua y a largo plazo o presenta ataques de síntomas agudos

Causas

- Consumo excesivo de alcohol
- Fibrosis quística
- Gran cantidad de calcio o grasa en la sangre
- Medicamentos
- Enfermedades autoinmunes

Cuadro clínico

- Lesiones abdominales
- Tumor en el páncreas
- Niveles mas altos de calcio o lípidos en la sangre
- Dolor grave en la parte superior del abdomen
- Perdida de apetito o nauseas
- Vomito
- Fiebre superior a los 37.5 °C
- Tonalidad amarillenta de la piel y parte blanca de los ojos

Diagnostico

- Ultrasonido abdominal
- Tomografía computarizada
- Ultrasonido endoscópico

Tratamiento

- Alimentación temprana
- Analgésicos
- Líquidos intravenosos
- Control de dolor
- Enzimas para mejorar la digestión
- Cambios en la alimentación