

*Nombre del Alumno: José Andrés
cantoral acuña*

*Nombre del tema: tipos de
pancreatitis*

Parcial: 3

*Nombre de la Materia: Enfermería
medico quirúrgica*

*Nombre del profesor: CECILIA DE LA
CRUZ SANCHEZ*

*Nombre de la Licenciatura:
Enfermería*

Cuatrimestre: 6



Mi Universidad

Pancreatitis

El páncreas es un órgano largo de 15 cm (seis pulgadas) que forma parte de su sistema digestivo. Se encuentra justo delante de su columna vertebral, detrás de su estómago, al nivel del esternón

Pancreatitis aguda

- el páncreas está inflamado y provoca una enfermedad a corto plazo.

La causa más común de la pancreatitis aguda son los cálculos biliares.

Síntomas más habituales:

- Dolor abdominal.
- Náuseas y vómitos.
- Fiebre.
- Distensión abdominal.

El tratamiento de la pancreatitis aguda debe ser siempre en régimen de hospitalización, incluso en una unidad de cuidados intensivos las primeras horas o más si hiciera falta.

Pancreatitis

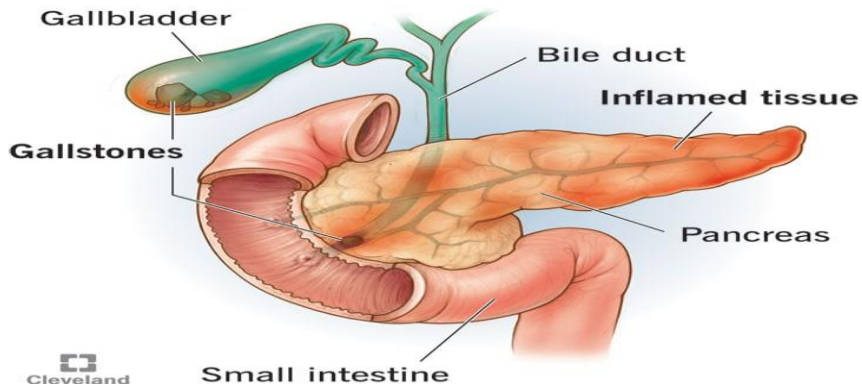

Pancreatitis

El páncreas es un órgano largo de 15 cm (seis pulgadas) que forma parte de su sistema digestivo. Se encuentra justo delante de su columna vertebral, detrás de su estómago, al nivel del esternón

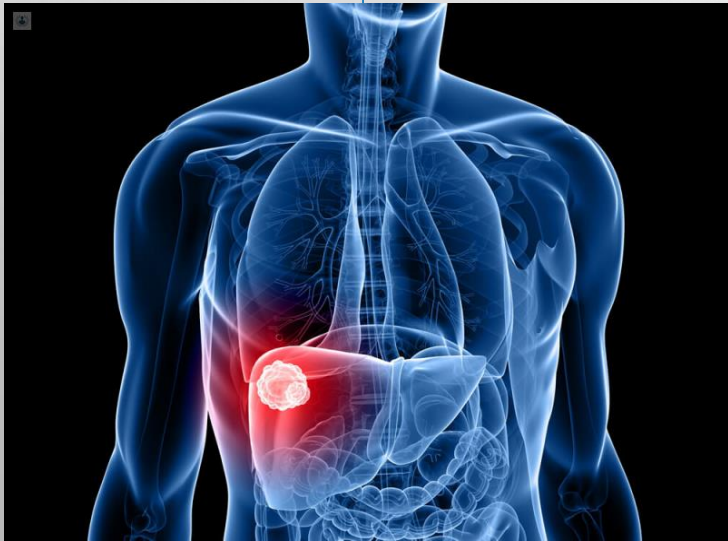

Pancreatitis crónica: el páncreas tiene daños irreversibles y provoca enfermedad en forma continua y a largo plazo o ataques de síntomas agudos

Bibliografía:
<https://medlineplus.gov/spanish/pancreatitis.html#:~:text=La%20pancreatitis%20es%20una%20inflamaci%C3%B3n,grave%20y%20puede%20traer%20complicaciones.>

Tratamiento.

hacen falta analgésicos suaves, o más fuertes o asociados a tranquilizantes o a opiáceos.

Síntomas

- Dolor en la parte alta del abdomen.
- Dolor abdominal que se irradia hacia la espalda.
- Sensibilidad al tocar el abdomen.
- Fiebre.
- Pulso acelerado.
- Náuseas.
- Vómitos.

Factores de riesgo

- Consumo excesivo de alcohol.
- Hábito de fumar.
- Obesidad.
- Diabetes.
- Antecedentes familiares de pancreatitis

Complicaciones

- Insuficiencia renal.
- Problemas respiratorios.
- Infección.
- Seudoquistes