



Nombre del Alumno José Miguel Reyes Villegas

Nombre del tema: pancreatitis

Parcial 3

Nombre de la Materia enfermería medico quirúrgica

Nombre del profesor Cecilia de la Cruz Sánchez

Nombre de la Licenciatura enfermería

Cuatrimestre 6to

Lugar y Fecha: Pichucalco, Chiapas a 05 de julio del 2023

Pancreatitis

¿Qué es?

Es la inflamación del páncreas. El páncreas es una glándula larga y plana que se ubica detrás del estómago, en la parte superior del abdomen. El páncreas produce enzimas que colaboran con la digestión y hormonas que ayudan a regular la manera en que el cuerpo procesa el azúcar

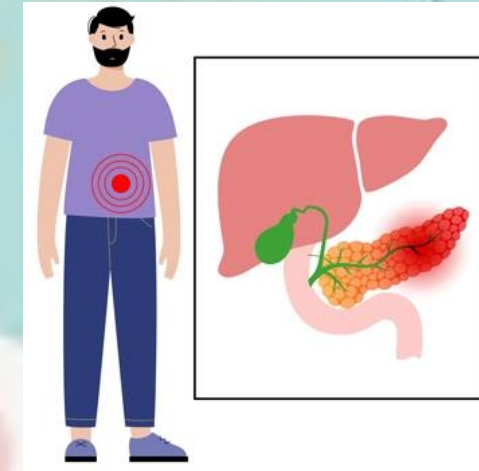

Etiología

- Cálculos biliares
- Alcoholismo
- Ciertos medicamentos
- Niveles altos de triglicéridos en la sangre
- Cáncer de páncreas
- Cirugía abdominal
- Fibrosis quística
- Infección
- Lesión en el abdomen
- Obesidad

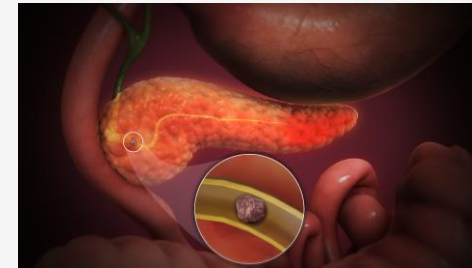

Tipos

Aguda

Se manifiesta por el aumento de volumen de páncreas y suele responder al tratamiento médico de apoyo.

Crónica

Es un proceso de larga evolución que consiste en una alteración de la estructura de la glándula debida básicamente a fibrosis que es progresivo en el tiempo y que termina por desestructurar toda la glándula, llegando, al final, a alterarse todas las funciones de este órgano.

Síntomas

- Dolor en la parte alta del abdomen
- Dolor abdominal que se irradia hacia la espalda
- Sensibilidad al tocar el abdomen
- Fiebre
- Pulso acelerado
- Náuseas
- Vómitos

Síntomas

- Dolor en la parte alta del abdomen
- Dolor abdominal que empeora después de comer
- Pérdida de peso sin intentarlo
- Heces aceitosas y con un olor fétido (esteatorrea)

Factores de riesgo

- Consumo excesivo de alcohol
- Hábito de fumar
- Obesidad
- Diabetes
- Antecedentes familiares

Tratamiento

- Los analgésicos que se recomiendan son el
- paracetamol
 - tramadol
 - metamizol
 - gabapentina
 - Cambios de la alimentación
 - Cirugía

Cuidados de enfermería

- El alivio del dolor y los malestares.
- Mejorar el estado nutricional.
- Mejorar la función respiratoria.
- Mejora del estado de líquidos y electrolitos.
- Proporcionar el conocimiento necesario sobre su enfermedad.

Cuidados de enfermería hospitalario

- Valorar la intensidad del dolor (escala EVA) si es posible.
- Observar las expresiones no verbales.
- Reposo en cama hasta que pase la fase aguda del dolor.
- Proporcionar ambiente tranquilo y reparador.
- Mantenga al paciente en la postura que mejor le alivie el dolor.
- Mantener el ambiente libre de olores de alimentos, porque la estimulación sensorial puede activar las enzimas del páncreas, produciendo más dolor.
- Administrar la analgesia pautada.
- Sonda nasogástrica

Bibliografías

<https://www.mayoclinic.org/es/diseases-conditions/pancreatitis/diagnosis-treatment/drc-20360233>

<https://www.clinicbarcelona.org/asistencia/enfermedades/pancreatitis/tratamiento#:~:text=No%20existen%20f%C3%A1rmacos%20espec%C3%ADficos%20para,el%20dolor%20con%20f%C3%A1rmacos%20analg%C3%A9sicos.>

<https://revistasanitariadeinvestigacion.com/plan-de-atencion-de-enfermeria-p-a-e-para-el-paciente-con-pancreatitis-caso-clinico/>