



NOMBRE DEL ALUMNO:

FERNANDA PARIBANU JIMÉNEZ GARCÍA

NOMBRE DEL TEMA: PANCREATITIS AGUDA Y CRÓNICA

PARCIAL: 3

NOMBRE DE LA MATERIA: ENFERMERIA MEDICO QUIRURGICA II

NOMBRE DEL PROFESOR: CECILIA CECILIA DE LA CRUZ SÁNCHEZ

NOMBRE DE LA LICENCIATURA: ENFERMERÍA

CUATRIMESTRE: 6

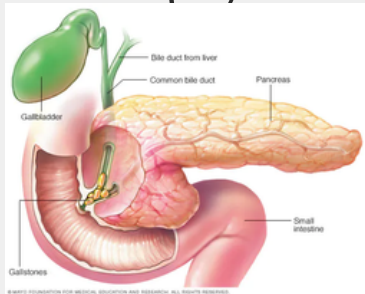

# PANCREATITIS AGUDA

## CONCEPTO

Proceso inflamatorio agudo del páncreas que frecuentemente involucra tejido peripancreático y puede involucrar órganos y sistemas distantes

## DIAGNOSTICO

Se basa en el cuadro clínico, hiperamilasemia y evidencia morfológica de inflamación pancreática

## CUADRO CLINICO

Se manifiesta por dolor intenso en abdomen superior "arriba del ombligo". o El dolor puede correrse a la espalda y hombro izquierdo. o El dolor se acompaña de náuseas, vómito persistente y en ocasiones fiebre. Distensión abdominal, dolor a la palpación abdominal y disminución de ruidos intestinales.

## TRATAMIENTO

Incluye líquidos intravenosos (IV), antibióticos y analgésicos, requerir la extirpación de la vesícula biliar o una cirugía endoscópica del conducto biliar.

## CUIDADOS DE ENFERMERIA

- El alivio del dolor y los malestares.
- Mejorar el estado nutricional.
- Mejorar la función respiratoria.
- Mejora del estado de líquidos y electrolitos.
- Proporcionar el conocimiento necesario sobre su enfermedad.

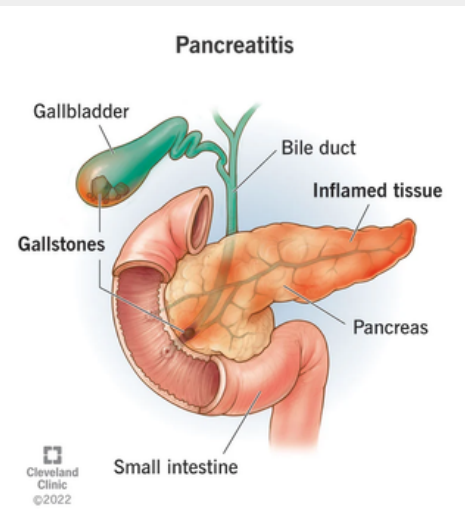

# PANCREATITIS CRONICA

## CONCEPTO

Enfermedad que se caracteriza por la inflamación del tejido pancreático con pérdida de sus funciones, debido a la destrucción progresiva e irreversible de las células y su sustitución por tejido fibroso.

## DIAGNOSTICO

Estudio endoscópico de la vía pancreática, escaner o ecoendoscopia.

## CUADRO CLINICO

- Dolor abdominal.
- Náuseas y vómitos.
- Distensión abdominal.

## TRATAMIENTO

Suele ser líquidos por vía intravenosa, antibióticos y analgésicos durante unos días en el hospital

## CUIDADOS DE ENFERMERIA

- Monitorear al paciente, Reconocer lo antes posible alteraciones de líquidos, principalmente presencia de sangrado.
- Mantener una vía periférica bien localizada de buen calibre.
- Balance de los líquidos de 24 horas, pérdidas, vómitos, aspiración gástricas o diarrea.
- Registrar el color y el carácter del contenido gástrico.

# Bibliografía

<https://revistasanitariadeinvestigacion.com/plan-de-atencion-de-enfermeria-p-a-e-para-el-paciente-con-pancreatitis-caso-clinico/>

<https://www.cun.es/enfermedades-tratamientos/enfermedades/pancreatitis-cronica>

<https://www.imss.gob.mx/sites/all/statics/guiasclinicas/239GRR.pdf>