

Nombre del Alumno: Verónica Mariana Hernández Rincón

Nombre del tema: Tipos de pancreatitis

Parcial: Tercer parcial

Nombre de la Materia: Enfermería quirúrgica

Nombre del profesora: Cecilia de la cruz Sánchez

Nombre de la Licenciatura: Enfermería

Cuatrimestre: Sexto cuatrimestre



Pichucalco, Chiapas 04 de julio del 2023.

P
A
N
C
R
E
A
T
I
T
I
S

¿Qué es?

La pancreatitis es la inflamación del páncreas. El páncreas es una glándula larga y plana que se ubica detrás del estómago, en la parte superior del abdomen. El páncreas produce enzimas que colaboran con la digestión y hormonas que ayudan a regular la manera en que el cuerpo procesa el azúcar (glucosa).

Etiología

- La causa más común de la pancreatitis aguda son los cálculos biliares.
- Ciertos medicamentos
- Infecciones
- Obesidad
- Cáncer de páncreas
- Niveles altos de triglicéridos

Factores de riesgo

- Consumo de alcohol
- Hábitos de fumar
- Obesidad
- Diabetes
- Antecedentes familiares

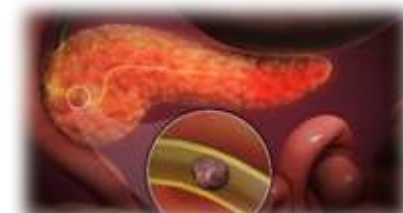

Tipos

Aguda: Se da por el aumento de volumen de páncreas y suele responder al tratamiento médico de apoyo.

- Dolor en la parte alta del abdomen
- Dolor abdominal que se irradia hacia la espalda
- Sensibilidad al tocar el abdomen
- Fiebre
- Pulso acelerado
- Náuseas y Vómitos

Crónico: Proceso de larga evolución, que consiste en una alteración de la estructura de la glándula debido básicamente a la fibrosis, que termina alterando la función de este órgano.

- Dolor en la parte alta del abdomen
- Dolor abdominal que empeora después de comer
- Pérdida de peso sin intentarlo
- Heces aceitosas y con un olor fétido (esteatorrea)

Medios de diagnóstico

- Análisis de sangre
- Ecografía abdominal
- Exploración por tomografía
- Resonancia magnética
- Ecografía endoscópica
- Análisis de heces

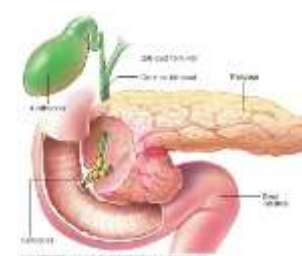

Tratamiento

- Analgésicos: Tramadol, paracetamol, metamizol, gabapentina.
- Cirujía para eliminar la obstrucción del conducto biliar
- Cambios en la alimentación y estilo de vida

Intervenciones de enfermería

- Control del dolor
- Indicar dieta estricta
- Administración de líquidos y electrolitos
- Proporcionar información acerca de la enfermedad
- Monitorizar signos vitales
- Preparar al paciente si va a cirugía

Cuidados hospitalarios

- Valorar intensidad del dolor
- Administración de líquidos y analgésicos IV.
- Proporcionar un ambiente limpio y seguro
- Adecuarse a las necesidades del paciente
- Balance de los líquidos de 24 horas, pérdidas insensibles.
- Crear un plan de cuidados

Bibliografía

<https://www.mayoclinic.org/es/diseases-conditions/pancreatitis/diagnosis-treatment/drc-20360233>

[https://www.niddk.nih.gov/health-information/informacion-de-la-salud/enfermedades-digestivas/pancreatitis/sintomas-causas#:~:text=La%20causa%20m%C3%A1s%20com%C3%BAn%20de,como%20pancreatitis%20por%20c%C3%A1lculos%20biliales.](https://www.niddk.nih.gov/health-information/informacion-de-la-salud/enfermedades-digestivas/pancreatitis/sintomas-causas#:~:text=La%20causa%20m%C3%A1s%20com%C3%BAn%20de,como%20pancreatitis%20por%20c%C3%A1lculos%20biliales)

<https://revistasanitariadeinvestigacion.com/plan-de-atencion-de-enfermeria-p-a-e-para-el-paciente-con-pancreatitis-caso-clinico/>