



Mi Universidad

SUPER NOTA

Nombre del Alumno KARLA LUCIA CONTRERAS ALEGRIA

Nombre del tema

Parcial PRIMER

Nombre de la Materia MORFOLOGIA Y FUNCION

Nombre del profesor VICTOR MANUEL NERY GONZALES

Nombre de la Licenciatura ENFERMERIA GENERAL

Cuatrimestre TERCER

APARATO DIGESTIVO Y GLANDULAS ANEXAS

Boca y glándulas salivales, los alimentos ingresan al cuerpo. en la boca se encuentran las glándulas salivales que producen y secretan la saliva

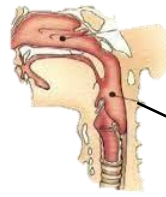
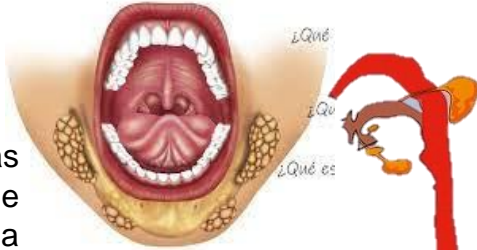

Faringe: Es un tubo que propulsa el alimento hacia el esófago

Esófago transporte de alimento hacia el estomago

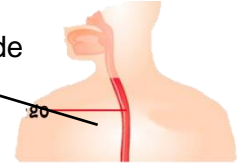

Estomago degradación química del alimento mediante ácidos y enzimas



Hígado metaboliza los hidratos de carbono, lípidos y proteínas. Procesa los fármacos, síntesis de sales biliares

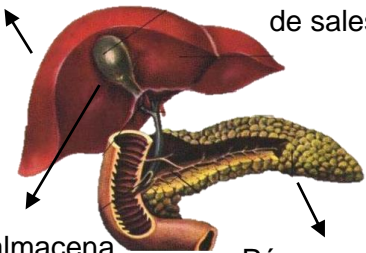

Vesícula biliar almacena y concentra la bilis

Páncreas con función exocrina y endocrina

EMBRIOLOGIA

El epitelio del aparato digestivo y sus derivados es de origen endodérmico, los componentes musculares y peritoneales tienen origen mesodérmico

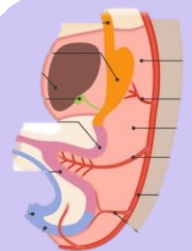
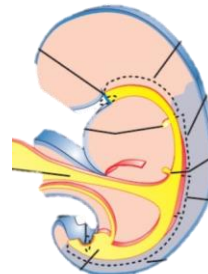

HISTOLOGIA

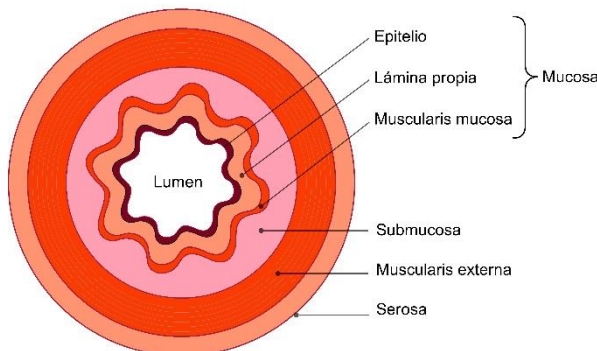

Se encuentran las glándulas salivales que producen y secretan la saliva

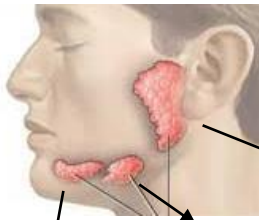

Glándula parótida

Glándula submandibulare

Glándula sublingual

Intestino grueso deshidratación de los materiales no digeribles para su eliminación

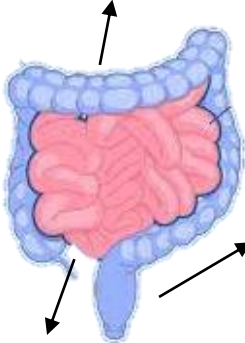

Año expulsa hacia el exterior del cuerpo humano las heces

Intestino delgado absorción de agua, sustratos orgánicos, vitaminas e iones

BIBLIOGRAFIA

https://www.google.com/search?q=aparatoa+digestivo&tbm=isch&ved=2ahUKEwjs3qiG9IX_AhXrEt4AHSkYDo0Q2-cCegQIABAA&oq=aparatoa+digestivo&gs_lcp=CgNpbWcQA1DzCFj8GGCEG2gAcAB4AIABAlgBAJIBAJgBAKABAaoBC2d3cy13aXotaW1nwAEB&sclient=img&ei=rMppZOzYDOul-LYPqbC46Ag&bih=635&biw=1366&client=firefox-b-d#imgsrc=ID6AxA0D5YpJcM

<https://www.niddk.nih.gov/health-information/informacion-de-la-salud/enfermedades-digestivas/aparato-digestivo-funcionamiento#:~:text=El%20aparato%20digestivo%20est%C3%A1%20formado,la%20boca%20hasta%20el%20ano.>

<https://www.udocz.com/apuntes/420811/sistema-digestivo-glandulas-anexas>

<https://www7.uc.cl/medicina/cursos/Anatomia/SWCursos/nutricion/pdf/p3dig.pdf>

<https://quizlet.com/es/628951756/digestivo-i-flash-cards/>

https://www.google.com/search?q=EMBRIOLOGIA+DEL+APARATO+DIGESTIVO&source=lmns&bih=635&biw=1366&client=firefox-b-d&hl=es-419&sa=X&ved=2ahUKEwiW99Grh4b_AhXVNN4AHUGZCwMQ_AUoAHoECAEQAA