



Mi Universidad

Karina Mendoza cruz

lic: Stefany Hernández Cruz

súper nota

enfermería Medico Quirurgica

18/05/23

aparato digestivo

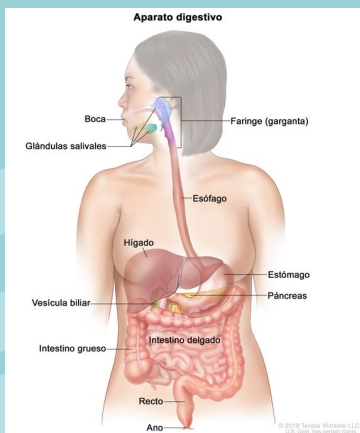

01

El aparato digestivo es un conjunto de órganos que tienen como misión fundamental la digestión y absorción de nutrientes.

TUBO DIGESTIVO El tubo digestivo está formado por la boca, la faringe, el esófago, el estómago, el intestino delgado y el intestino grueso o colon.

02

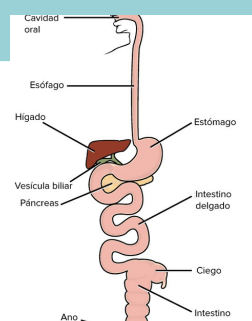

Boca Cavidad que se abre en la parte central e inferior de la cara y por la que se ingieren los alimentos. En la boca encontramos la lengua y los dientes.

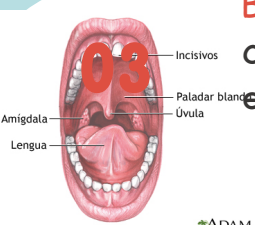

ADAM

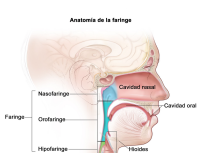

Faringe Se comunica con la boca por la parte anterior, y por la parte posterior con la laringe, de la que está separada por la epiglotis, y con el esófago, al que derrama el bolo alimenticio.

Esófago Conducto muscular de 18 a 26 centímetros de longitud que recoge el bolo alimenticio una vez terminada la fase bucofaríngea de la deglución.

04



Estómago El estómago es una dilatación en forma de J del tubo digestivo, que se comunica con el esófago a través del cardias, y con el duodeno a través del píloro.

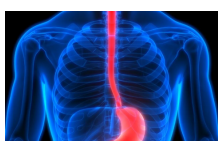

05 Intestino delgado Conducto de 6 a 8 metros de largo, formado por tres tramos: Duodeno, separado del estómago por el píloro, y que recibe la bilis procedente del hígado y el jugo pancreático del páncreas, seguido del yeyuno, y por la parte final llamada íleon.

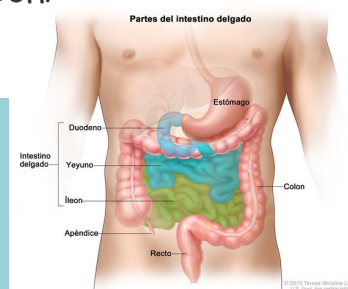

06 Colon Estructura tubular que mide aproximadamente 1,5 m en el adulto. Se encuentra unido al intestino delgado por la válvula ileocecal y concluye en el ano.

06



07

GLÁNDULAS ANEJAS

Glándulas salivales Hay tres pares: dos parótidas, una a cada lado de la cabeza, por delante del conducto auditivo externo; dos submaxilares, situadas en la parte interna del maxilar inferior, y dos sublinguales bajo la lengua.

Hígado Glándula voluminosa de color rojo oscuro que produce la bilis, que se almacena en la vesícula biliar. Durante las comidas la vejiga biliar se contrae, provocando el paso de bilis en el duodeno, a través del conducto colédoco.

08

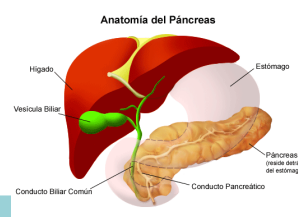

Páncreas Glándula de forma triangular situada inmediatamente por debajo del estómago y en contacto con el duodeno, y que tiene una función doble:

- 1) **Páncreas exocrino:** fabrica el jugo pancreático que contiene las enzimas digestivas (amilasa, lipasa y tripsina). El jugo pancreático llega al duodeno por el conducto de Wirsung para participar en la digestión de los alimentos.
- 2) **Páncreas endocrino:** fabrica varias hormonas que se excretan en la sangre para llevar a cabo funciones imprescindibles para el organismo.

10