



UNIVERSIDAD DEL SURESTE

CAMPUS TAPACHULA

LICENCIATURA EN NUTRICIÓN

SEXTO CUATRIMESTRE

PRIMER PARCIAL PARCIAL

INFOGRAFÍA:

DOCENTE:

FELIPA NIDIA PAOLA ACUÑA MENEDEZ

ALUMNA:

CABRERA CRISPIN VALERY CONCEPCION

TAPACHULA, CHIAPAS

¿QUÉ ES UN ESTUDIO DE COHORTE?

¿Qué es?

Son estudios en los se define a los participantes por la presencia o ausencia de determinada exposición, y se determina la ocurrencia del evento de interés en cada grupo.



Características

La característica que define a los estudios de cohorte es que los sujetos de estudio se eligen de acuerdo con la exposición de interés; en su concepción más simple se selecciona a un grupo expuesto y a un grupo no-expuesto y ambos se siguen en el tiempo para comparar la ocurrencia de algún evento de interés.



Diseño del estudio

En un estudio de cohorte se recluta a un grupo de individuos, ninguno de los cuales manifiesta en ese momento el evento de estudio, pero todos los integrantes están en riesgo de padecer o presentar dicho evento.



Desventajas

- abandono del estudio.
- muerte por otra causa al evento de interés.
- pérdidas, llamadas "administrativas", originadas por la terminación temprana del estudio por razones ajenas a las que se plantearon originalmente (ejemplo: agotamiento de la fuente de financiamiento).

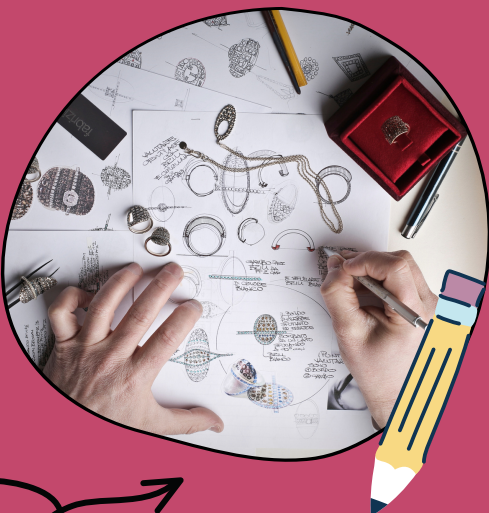

VENTAJAS

Los estudios de cohorte pueden ser prospectivos, retrospectivos o una combinación de ambos. Una de las principales ventajas es su naturaleza longitudinal, lo que permiten estimar la incidencia y el riesgo relativo como asociación de interés.