

UNIVERSIDAD DEL SURESTE
CAMPUS TAPACHULA

LICENCIATURA EN NUTRICION

FISIOPALOGÍA

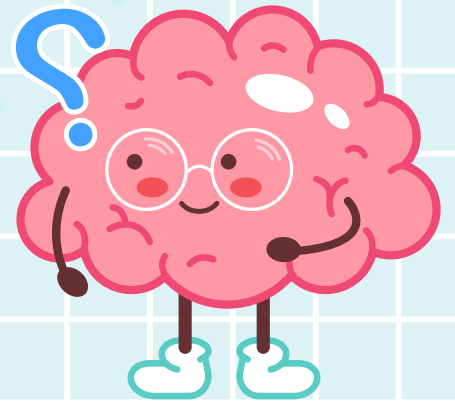

SUPER NOTA UNIDAD 2

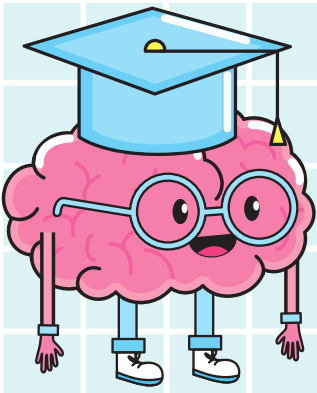

DOCENTE: FELIPA NIDIA P. ACUÑA
MENDEZ

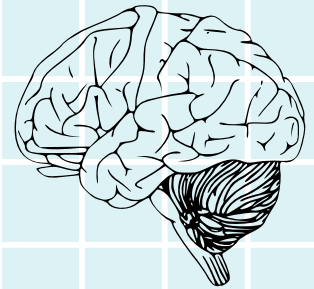

ALUMNA: VALENTINA DIAZ ZEQUEDA

TERCER CUATRIMESTRE



26 MAYO 2023



ENFERMEDADES HIPOTALAMICAS



¿Que son?

Es un problema con la parte del cerebro llamada el hipotálamo, este ayuda a controlar la hipófisis y regula muchas funciones corporales



OBESIDAD HIPOTALAMICA

Es una afección médica compleja, puede aparecer a causa del crecimiento de tumores cerebrales poco frecuentes

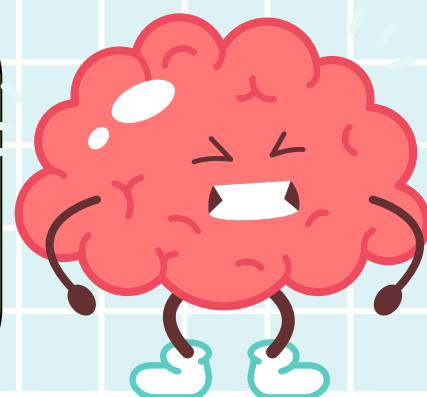

ADENOMA HIPOFISIARIO

Son tumores benignos de lento crecimiento que se originan en las células que forman la glándula hipófisis.

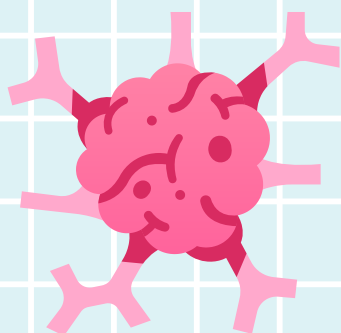

HIPOPITUITARISMO

Es una afección en la cual la hipófisis no produce cantidades normales de algunas o de todas sus hormonas

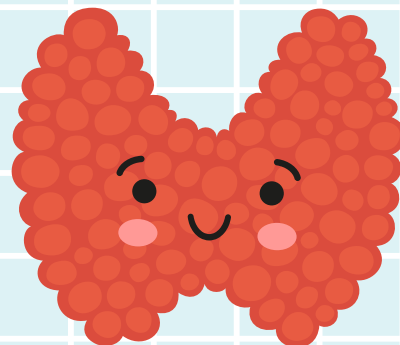

RECOMENDACIONES NUTRICIONALES

BUENOS

- HUEVOS
- LACTEOS
- CARNES
- BEBIDAS CON SEMILLAS
- TUBERCULOS
- CEREALES Y DERIVADOS
- HORTALIZAS
- LEGUMINOSAS

MALOS

- EMBUTIDOS
- CERDO
- ALIMENTOS FRITOS
- APANADOS
- MANTEQUILLA
- CREMA DE LECHE
- BEBIDAS GASEOSAS

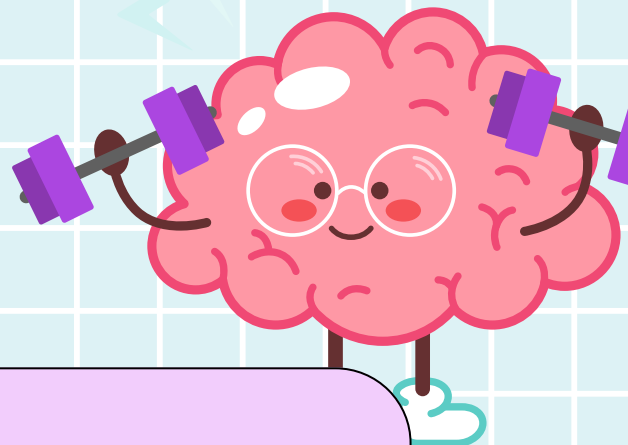
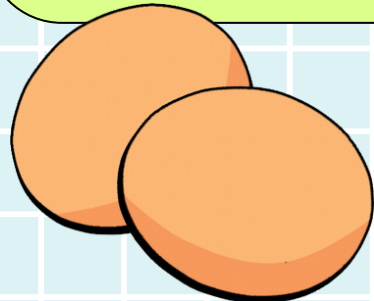
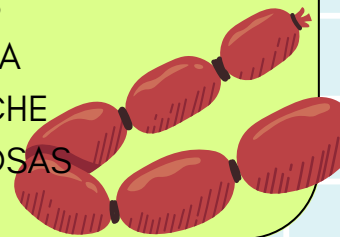

BIBLIOGRAFIA

Veronica. (2018, 24 agosto). Nutrición: Conozca la dieta ideal para los pacientes con cáncer - SOLCA. SOLCA. <https://www.solca.med.ec/dieta-ideal-para-pacientes-con-cancer/>