



Karina Mendoza Cruz
Lic. Olga Carolina Montero Reyes.
SUPER NOTA.
Patología del Adulto.
27/07/23

Diabetes Insípida



DEFINICION

Transtorno comun que provoca un desequilibrio del agua en el cuerpo.

SINTOMAS

- Sed extrema.
- Transtorno del sueño.
- Fiebre, Vomitos.
- Retraso en el crecimiento.
- Diarrea.

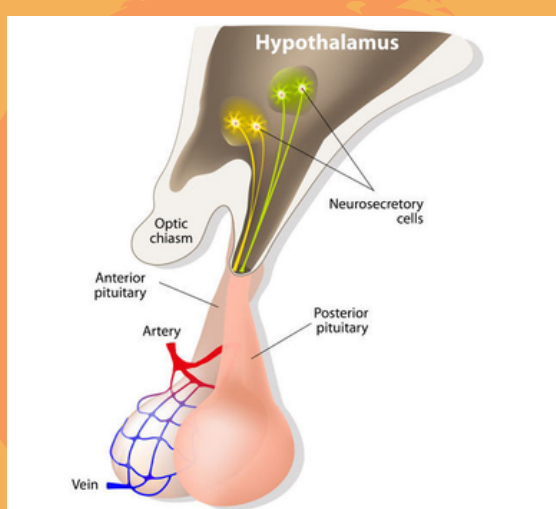

• Diabetes insípida central: cuando la glandula hipofisis, interrumpe el almacenamiento y la liberacion normal.

• Diabetes insípida gestacional: cuando un enzima producida por la placenta , el sistema de vasos sanguineos y otros tejidos destruyen el ADH.

CLASIFICACION

• Diabetes insípida nefrogenica: ocurre cuando no hay un defecto en los tubulos renales las estructuras de en los riñones.

HIPOTIROIDISMO

Es una glandula endocrina aumento de hormonas.

SINTOMAS

- Fatiga, aumento de peso.
- Dolor muscular.
- Estreñimiento.
- Depresion.

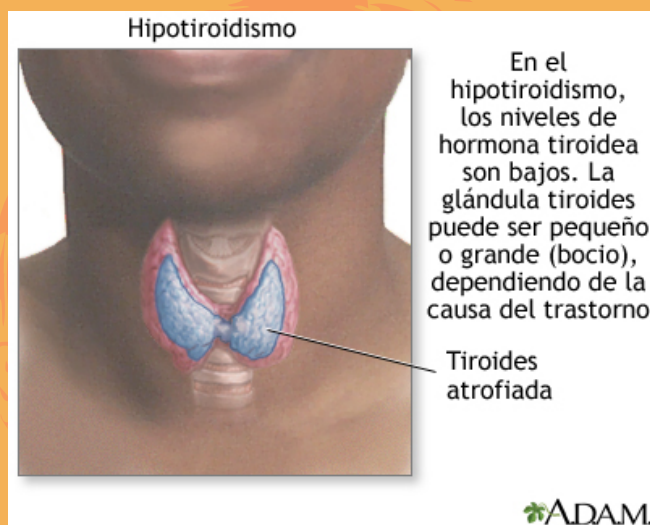

En el hipotiroidismo, los niveles de hormona tiroidea son bajos. La glándula tiroidea puede ser pequeño o grande (bocio), dependiendo de la causa del trastorno

HIPERTIROIDISMO

Cuando la glandula produce mas hormonas tiroideas de lo que el cuerpo necesita.

SINTOMAS

- Fatiga, perdida de peso.
- Debilidad muscular.
- Bocio.

FACTOR

- Mujeres.
- Mayor de 60 años.
- Antecedentes familiares.

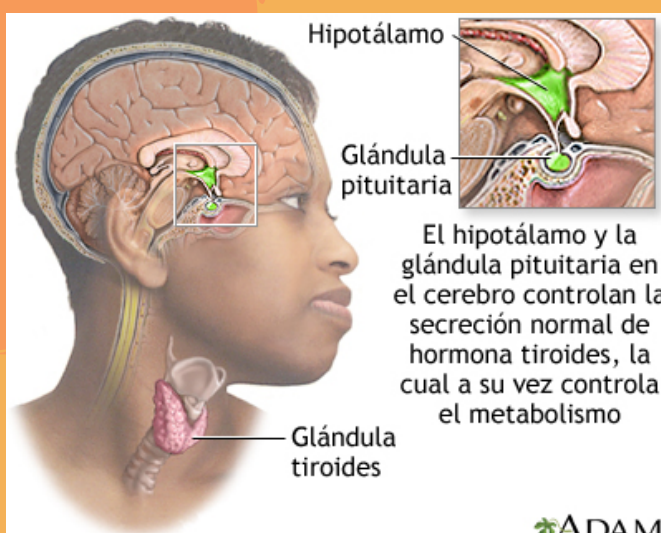

El hipotálamo y la glándula pituitaria en el cerebro controlan la secreción normal de hormona tiroides, la cual a su vez controla el metabolismo

Diabetes mellitus tipo 1

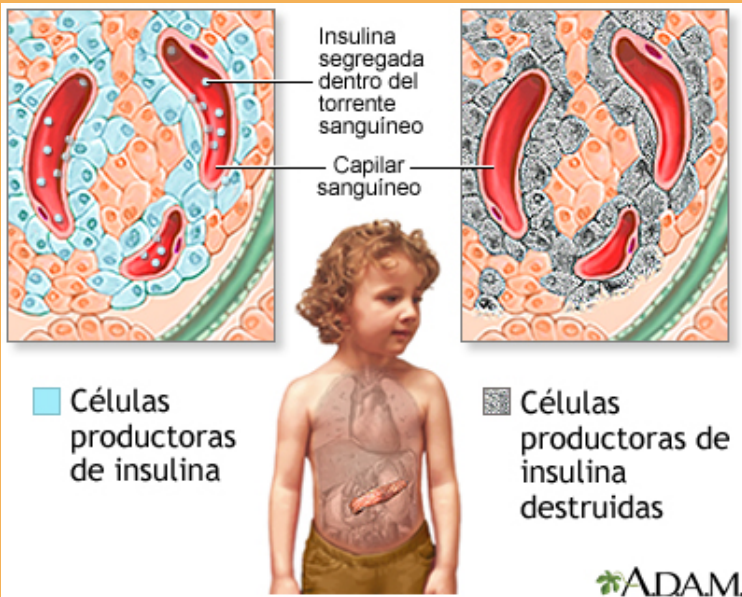

DEFINICION

Afección crónica en la que el páncreas produce poco o nada de insulina.

SINTOMAS

- Mucha sed.
- Orinar frecuentemente.
- Vista borrosa.
- Sentir mucha hambre.



MAS COMUN

- Adolescentes

TRATAMIENTO

- Insulina.

SÍNDROME DE CUSHING

se produce cuando el cuerpo tiene demasiada hormona cortisol durante mucho tiempo.

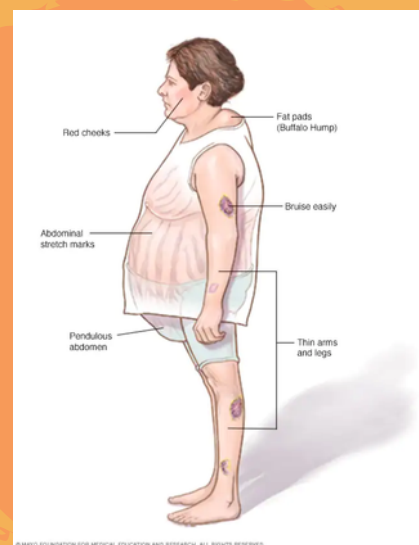

AFECTA MAS A

- Mujeres y Hombres.

CAUSAS

- exceso de cortisol en el cuerpo.



SINTOMAS

- El aumento de peso en el tronco, con brazos y piernas delgadas.
- El aumento de peso en la cara. Es lo que a veces se denomina cara de luna.
- Una acumulación de grasa entre los hombros, también conocida como joroba de búfalo.