



Nombre:

Gabriela cruz escobar

Cuatrimestre Y Grupo:

3er Cuatrimestre grupo A

Carrera:

Lic. en Enfermería

Asignatura:

Salud pública

Trabajo :

Infografías

Docente:

Olga Carolina Montero

DEMOGRAFÍA Y EPIDEMIOLOGÍA

DEFINICIÓN

Ciencia cuyo objetivo es el estudio de las personas humanas y que trate de sus dimensiones, estructura, evolución y caracteres generales, considerados principalmente desde un punto de vista cuantitativo.



Dimensión : tamaño de la población
estructura: dividiendo la población según determinadas características como sexo , estructura, edad, Estado civil.
evolución : en tamaño total o de su estructura o características.
características : estado de salud ingresos, nivel de estado.



DEMOGRAFÍA ESTÁTICA

Estudio en un momento determinado de la dimensión, la estructura y características generales de la población de una sirconcepcion territorial.



DEMOGRAFÍA DINÁMICA

Es la parte de la demografía que estudia las poblaciones humanas desde el punto de vista de la evolución en el trascurso del tiempo y los mecanismos por las que se modifican las dimensiones, estructura y distribución geográfica de las poblaciones



REVOLUCIÓN REPRODUCTIVA

Es sobre el futuro de la familia y de la fecundidad, establece consecuencias muy distintas sobre implicaciones y consecuencias de la revolución reproductiva tiene en el desenso del trabajo reproductivo .



CONCEPTOS BÁSICOS DE EPIDEMIOLOGÍA

Investigación y control de las enfermedades trasmitibles y no trasmitibles en nuestro país



brote : es la que ocurre de dos o más casos similares

Caso : se le denomina así aquella persona o animal enfermo o infectado con características clínicas

CONCEPTOS BÁSICOS DE DEMOGRAFÍA

Aspectos demográficos

Los que siguen sin una síntesis de los principales aspectos demográficos de interés en salud, y sobre todo, en epidemiología y de las técnicas de medición más habituales utilizadas



volumen

Es una de la primeras características que interesan de una población. En salud su conocimiento es indispensable

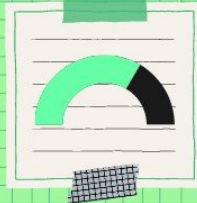

- > para identificar de casos de una enfermedad o problema de salud
- > para la prevención de las actividades
- > para la adecuada valoración del impacto de tales fenómenos sobre la población



desarrollo entre economía y salud

La interacción entre desarrollo económico y salud es un problema complejo lo cual parece poco comprendido



Desarrollo económico

Mejoramiento de los niveles de vida en general que incluye una mejora de la economía en todos sus aspectos

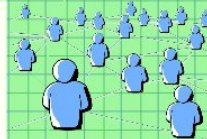

desarrollo económico y nivel de salud

El nivel de salud no está asociado exclusivamente con la disponibilidad de servicios de salud. es un Proceso complejo al cual afecta significativamente la disponibilidad de otros elementos

