

Mi Universidad

Tema: "Modelo de promoción de la salud de Nola Pender y, Teoría de la enfermería transcultural de Madeleine Leininger"

Materia: Salud pública.

Docente: Dra. Olga Carolina Montero

Alumno: Isaac Robles Torres

Carrera: Licenciatura en enfermería

Tercer Cuatrimestre

Universidad del sureste

Tapachula, Chis. 08 de julio del año 2023

Modelo de promoción de la salud de Nola Pender.

Identificaciones

Esta teoría identifica factores cognitivos-preceptuales que son modificados por las características situacionales, personales e interpersonales, lo cual da como resultado la participación en conductas favorecedoras de salud, cuando existe una pauta para la acción.



Función

sirve para identificar conceptos relevantes sobre las conductas de promoción de la salud y para integrar los hallazgos de investigación de tal manera que faciliten la generación de hipótesis comprobables

Salud

Es un estado de completo bienestar físico, mental y social, y no solamente la ausencia de afecciones o enfermedades

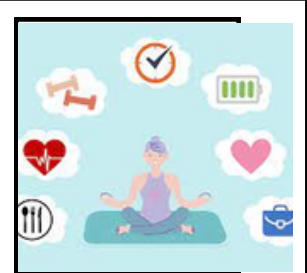

Salud



persona

Persona

Es el individuo y el centro de la teoría. Cada persona está definida de una forma única por su propio patrón cognitivo-perceptual y sus factores variables.

Entorno

No se describe con precisión, pero se representan las interacciones entre los factores cognitivo-preceptuales y los factores modificantes que influyen sobre la aparición de conductas promotoras de salud.



Entorno

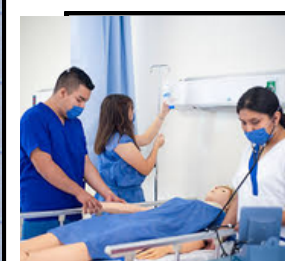

Enfermería

Enfermería

se encarga del cuidado y atención de los enfermos valorando su estado tanto físico, social y psicológico.

Metaparadigmas: es un conjunto de conceptos globales que identifican los fenómenos particulares de interés para una disciplina, así como las proposiciones globales que afirman las relaciones entre ellos

TEORÍA DE LA ENFERMERÍA TRANSCULTURAL DE MADELEINE LEININGER



Concepto

Es "un área formal de estudio y trabajo centrado en el cuidado y basado en la cultura, creencias de la salud o enfermedad, valores y prácticas de las personas, para ayudarlas a mantener o recuperar su salud"



Cultura

Las culturas son tradiciones y costumbres, transmitidas mediante el aprendizaje, que rigen las creencias y el comportamiento de las personas expuestas a ellas.



Enfermería

La enfermería puede entenderse y abordarse como una disciplina claramente dualista. Por una parte, corresponde al universo de las ciencias de la salud como objeto propio de conocimiento, .

Dualidad de Enfermería

La dualidad de la enfermería es gestionada a su vez desde pares conceptuales como salud-enfermedad, biológico-cultural, individual-comunitario, diagnosticar-curar, técnica-cuidados Y otros que podríamos y que de manera directa en algunos casos e indirecta en otros están presentes en el imaginario común de la disciplina.



Objetivo

permite descubrir los puntos de vista personales o culturales, referentes a los cuidados para entenderlos, aplicarlos y aprovechar estos conocimientos como base de las prácticas asistenciales.



Cuidados Transculturales

ofrecen, orden, dirección y guía a los miembros de una sociedad en todas las fases de su resolución de problemas humanos.

<https://www.who.int/es/about/frequently-asked-questions#:~:text=%C2%ABLa%20salud%20es%20un%20estado,ausencia%20de%20afecciones%20o%20enfermedades%C2%BB>.

<https://uvp.mx/uvpblog/por-que-estudiar-la-licenciatura-en-enfermeria/#:~:text=La%20enfermer%C3%ADa%20forma%20parte%20de,el%20cuidado%20de%20los%20pacientes>.

<https://plataformaeducativauds.com.mx/libro.php?idLibro=16888351841>

<https://www.scielo.sa.cr/pdf/enfermeria/n33/1409-4568-enfermeria-33-00073.pdf>

<https://revenfermeria.sld.cu/index.php/enf/article/view/23/18#:~:text=Los%20cuidados%20transculturales%20ofrecen%20orden,las%20necesidades%20de%20la%20sociedad>

https://scielo.isciii.es/scielo.php?script=sci_arttext&pid=S1132-12962010000200022#:~:text=La%20propuesta%20de%20Madeleine%20Leininger,a%20sus%20discapacidades%20o%20a%20su