

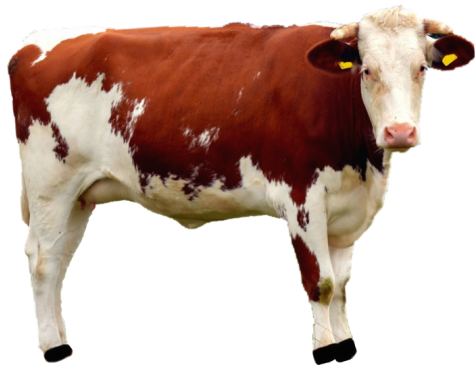

Mi Universidad

TAPACHULA 2023
2DO PARCIAL
SERGIO CHONG MVZ
BRANDON CHANG
CUADRO SINOPTICO



Anatomía y fisiología de la glándula mamaria

Estructura de la Glándula Mamaria



La ubre de la vaca es diseñado para producir y ofrecer al ternero recién nacido un fácil acceso a la leche. Se encuentra suspendida por fuera de la pared del abdomen posterior y no se encuentra fijada, soportada o protegida por ninguna estructura ósea.



La ubre de una vaca se divide en dos secciones internas muy evidentes (derecha e izquierda), separadas por el ligamento suspensorio medio, que provee el soporte primario de la ubre



Dentro de la ubre se encuentran millones de alvéolos, que representan la estructura funcional más > ueña del tejido mamario. Son como pequeñas bolas formadas por células epiteliales, que sintetizan o producen la leche.

