

**REPRODUCCIÓN ANIMAL  
MATERIA**

**3ºB  
CUATRIMESTRE**

**M.V.Z SERGIO CHONG VELAZQUEZ  
MÉDICO**

**REPRODUCCIÓN DE LA YEGUA  
TEMA**

**ANGEL ARMANDO HERNÁNDEZ GÓMEZ  
ALUMNO**

**LIC. MEDICINA VETERINARIA Y ZOOTECNIA  
LICENCIATURA**

# REPRODUCCIÓN DE LA YEGUA

## ciclo estral

El ciclo estral normal de las yeguas comprende de 21 a 22 días. El estro es el periodo en el que la yegua muestra signos de receptividad sexual hacia el semental y dura de 5 a 7 días; el diestro es la fase luteal en la que las yeguas muestran un rechazo sexual hacia el semental y dura de 14 a 15 días.

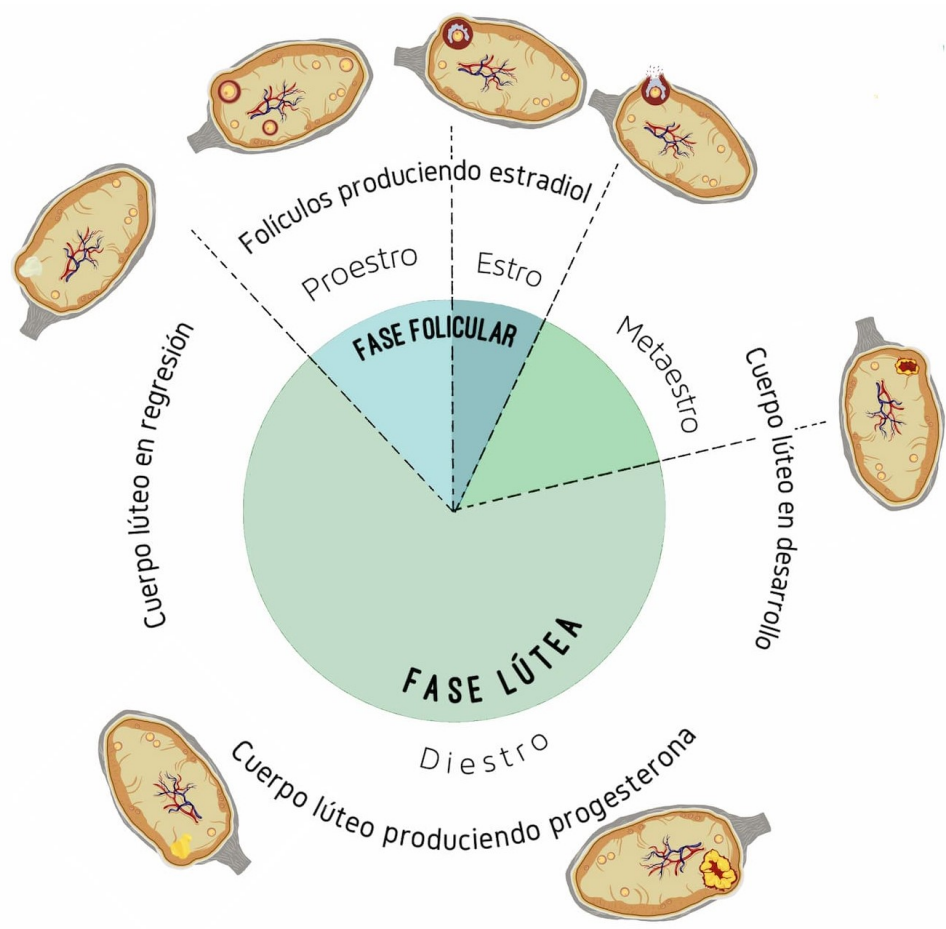

## signos de estro

- separa los miembros posteriores y levanta la cola
- relaja el musculo de la cadera
- emite chorros de orina
- muestra el signo de espejo



## gestación de la yegua

315 a 345 días

partos de 300 días son considerados prematuros y menores de 300 son considerados abortos

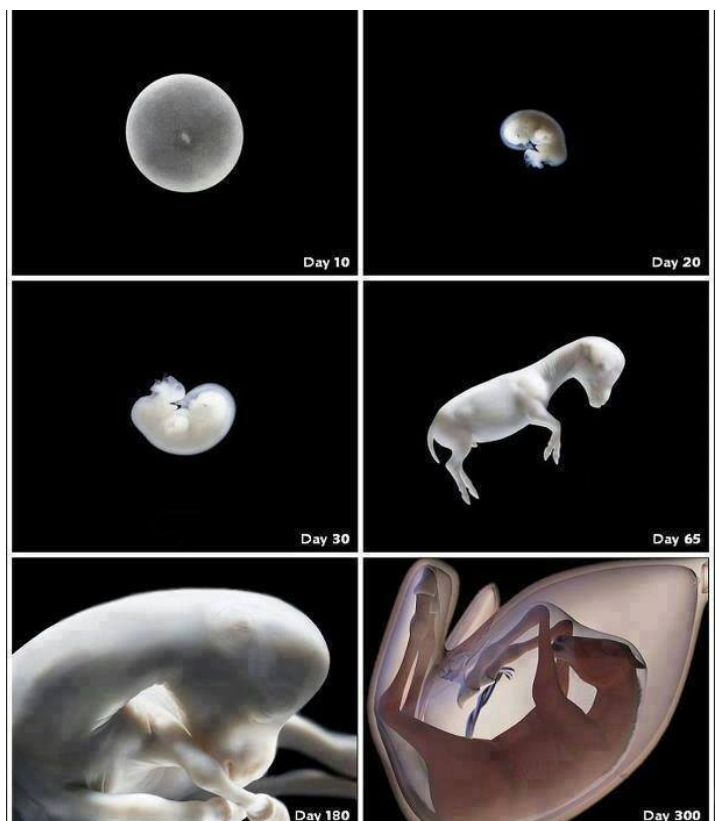

## datos extras

tipo de placenta: epiteliocoreal

la yegua es poliestrica estacional y la actividad reproductiva es regulada por el fotoperiodo



<https://www.mogap.net/pmt/AnaBrenesMora.pdf>

[http://www.scielo.org.co/scielo.php?script=sci\\_arttext&pid=S0122-93542012000200012#:~:text=La%20gestaci%C3%B3n%20en%20las%20yeguas,las%20de%20otras%20especies%20dom%C3%A9sticas.](http://www.scielo.org.co/scielo.php?script=sci_arttext&pid=S0122-93542012000200012#:~:text=La%20gestaci%C3%B3n%20en%20las%20yeguas,las%20de%20otras%20especies%20dom%C3%A9sticas.)

[https://www.google.com/imgres?imgurl=https%3A%2F%2Fimg.lalr.co%2Fcms%2F2013%2F08%2F13003137%2Fequinos0814-1000.jpg%3Fsize%3Dxl&tbnid=6nnKccfPmXd\\_sM&vet=12ahUKEwjqm5it1fj\\_AhWDNN4AHbfzAt4QMygAegUIARDFAQ..i&imgrefurl=https%3A%2F%2Fwww.larepublica.co%2Farchivo%2Fedad-factor-clave-en-la-monta-equina-2049291&docid=X1cw1oOSIXLMYM&w=900&h=701&q=periodo%20de%20gestacion%20de%20una%20yegua&ved=2ahUKEwjqm5it1fj\\_AhWDNN4AHbfzAt4QMygAegUIARDFAQ](https://www.google.com/imgres?imgurl=https%3A%2F%2Fimg.lalr.co%2Fcms%2F2013%2F08%2F13003137%2Fequinos0814-1000.jpg%3Fsize%3Dxl&tbnid=6nnKccfPmXd_sM&vet=12ahUKEwjqm5it1fj_AhWDNN4AHbfzAt4QMygAegUIARDFAQ..i&imgrefurl=https%3A%2F%2Fwww.larepublica.co%2Farchivo%2Fedad-factor-clave-en-la-monta-equina-2049291&docid=X1cw1oOSIXLMYM&w=900&h=701&q=periodo%20de%20gestacion%20de%20una%20yegua&ved=2ahUKEwjqm5it1fj_AhWDNN4AHbfzAt4QMygAegUIARDFAQ)