

UNIVERSIDAD DEL SURESTE CAMPUS TAPACHULA
MEDICINA VETERINARIA Y ZOOTECNIA
SEXTO CUATRIMESTRE

NOMBRE DE LA ALUMNA: FÁTIMA GUADALUPE LÓPEZ MORALES

NOMBRE DEL TEMA: BIENESTAR Y SANIDAD ANIMAL

PARCIAL: 4 PARCIAL

NOMBRE DE LA MATERIA: ZOOTECNIA DE AVES

NOMBRE DEL PROFESOR: M.V.Z ETY JOSEFINA ARREOLA RODRIGUEZ



BIENESTAR Y SANIDAD ANIMAL

ALIMENTACION, NUTRITIVOS
Y CANTIDAD ADECUADA

La alimentación estipula que los pollos de engorde deberán tener alimento disponible en cantidad adecuada, satisfaciendo sus necesidades nutricionales. Los comederos deben permanecer limpios, secos y bien conservados, y en cantidad suficiente para que los pollos no peleen entre ellos para acceder al alimento.

AGUA, ABUNDANTE
FRESCA Y SIN
DERRAMAMIENTO

Es necesario proveer agua potable, limpia y fresca todo el tiempo. Las normas de bienestar animal para pollos de engorde consideran una cantidad mínima de bebederos, que dependerá del modelo utilizado: 1 por cada 100 pollos, si fuera tipo campana, 1 o por cada 20 pollos si el bebedero fuera tipo tetina, o 1 por cada 28 pollos en bebederos tipo copa.

INSTALACIONES, COMODAS
PARA AVES

Las aves deben tener condiciones para expresar sus comportamientos naturales, para evitar situaciones de estrés. Lo cual incluye el enriquecimiento ambiental. Por ejemplo, se recomienda la instalación de perchas acordes con el tamaño y peso de las aves. Las aves no pueden estar en contacto con sustancias tóxicas y las instalaciones eléctricas deben ser seguras y estar protegidas, para evitar riesgo de choques o accidentes eléctricos.

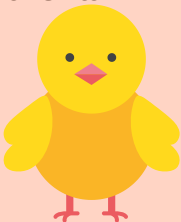



BIENESTAR Y SANIDAD ANIMAL

PISO Y CAMAS

Las normas de bienestar animal para pollos de engorde estipulan que el piso de concreto, el cual es más fácil de limpiar, es el mejor que el piso de tierra. Un punto a destacar: queda prohibido alojar a los pollos en jaula o instalaciones con piso de alambre o tableros de madera. Los productores deben poner atención particular en la calidad de las camas.

ILUMINACION, LUZ Y SOMBRA

La iluminación de los aviarios juega un papel importante en la calidad de vida de las aves. La luz en exceso impide que ellas duerman adecuadamente, causando cansancio y estrés. Por ello, las normas establecen que cada 2 horas los pollos deben tener un mínimo de 8 horas de luz (artificial o natural) y un mínimo de 6 horas de oscuridad – excepto cuando el período natural sin luz fuera menor a esto, lo que ocurre en determinadas regiones durante el verano.

CALIDAD DEL AIRE

Las normas de bienestar animal determinan cuales son las condiciones adecuadas de la calidad del aire. Así, el ambiente requiere con un sistema de ventilación capaz de mantener la concentración de amoníaco, dióxido y monóxido de carbono y polvo en niveles adecuados.





TEMPERATURA

Es una situación crítica para el bienestar de los pollos: ellos necesitan que la temperatura corporal se encuentre alrededor de 41° C. Un aumento de 4 o 5° C en la temperatura corporal causará la muerte de las aves. Por ello, es fundamental que el control térmico sea adecuado. Las instalaciones deben minimizar los riesgos de sobrecalentamiento.

BIENESTAR Y SANIDAD ANIMAL

ACCESO A PASTURA (LIBRE PASTOREO/FREE- RANGE):

Las normas de bienestar animal para pollos de engorde no exigen acceso a áreas externas. Sin embargo, si ese fuera el caso, algunos estándares deben ser cumplidos. El área de acceso al que las aves tendrán acceso debe ser construida principalmente de vegetación – pero es necesario que tengan acceso a gravilla o arena gruesa para facilitar la digestión.

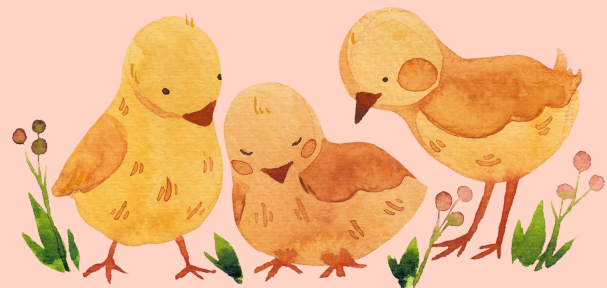

CONCLUSION

SANIDAD ANIMAL

LAS ENFERMEDADES QUE AFECTAN A LAS AVES DE CORRAL PUEDEN TENER REPERCUSIONES DEVASTADORAS EN LA PRODUCTIVIDAD, EN LA PRODUCCIÓN Y EN EL COMERCIO DE AVES VIVAS, CARNE Y OTROS PRODUCTOS AVÍCOLAS. ALGUNOS PATÓGENOS DE LAS AVES DE CORRAL SON ZONÓTICOS Y PUEDEN AFECTAR A LA SALUD HUMANA. ES FUNDAMENTAL DISPONER DE LA CAPACIDAD PARA DIAGNOSTICAR LAS CAUSAS DE LAS PÉRDIDAS POR ENFERMEDAD DE AVES DE CORRAL Y PARA RECONOCER RÁPIDAMENTE UNA ENFERMEDAD EMERGENTE. LOS PATÓGENOS AVIARES NO RECONOCEN FRONTERAS NACIONALES, SÓLO LOS CENTROS DE PRODUCCIÓN Y SUS PLANES DE CONTROL DE ENFERMEDADES.

BIENESTAR ANIMAL

EL BIENESTAR DE LAS AVES DE CORRAL ES IMPORTANTE POR RAZONES ÉTICAS Y PRÁCTICAS. DESDE UNA PERSPECTIVA ÉTICA, LAS AVES DE CORRAL TIENEN UN GRADO SUFICIENTE DE CONCIENCIA O "SENSIBILIDAD" PARA EXPERIMENTAR DOLOR SI ESTÁN MAL DE SALUD, O PRIVACIÓN SI ESTÁN MAL ALOJADAS. DESDE UN PUNTO DE VISTA PRÁCTICO, LOS CONSUMIDORES VALORAN EL BIENESTAR DE LAS AVES DE CORRAL. POR LO QUE LOS PRODUCTORES QUE GARANTIZAN EL BIENESTAR DE SUS PARVADAS PUEDEN TENER UN MEJOR ACCESO AL MERCADO.

BIBLIOGRAFIA

antología de la materia

**[https://certifiedhumanelatino.org/bienestar-animal-
para-pollos-de-engorde/](https://certifiedhumanelatino.org/bienestar-animal-para-pollos-de-engorde/)**