



# UNIVERSIDAD DEL SURESTE

CAMPUS COMITÁN

LICENCIATURA EN MEDICINA HUMANA

ALUMNO(A): GUADALUPE DEL CARMEN COELLO SALGADO



## VENTRÍCULO ÚNICO

Es una cardiopatía congénita caracterizada por la existencia de una cavidad ventricular dominante dotada de Sano de entrada y Paroún trabeculada bien desarrollada con la que conectan ambas aurículas de manera completa (doble entrada, Valvula auriculoventricular común o adhesia de una Valvula)

Afeccion poco frecuente ocasionada por una combinación de cuatro defectos cardíacos presente al nacer

La tetralogía de Fallot provoca que la Sangre pobre en oxígeno fluya desde el corazón hacia el resto del cuerpo. Los factores de Riesgo son enfermedades virales como la Rubéola durante el embarazo



## TETRALOGÍA DE FALLT.

Fallot

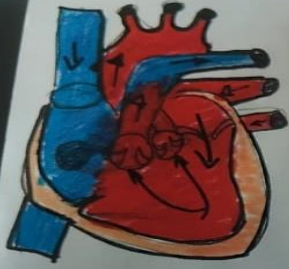

## ATRESIA TRICUSPIDEA.

Es un defecto cardiaco de nacimiento en el cual la Valvula que controla el Flujo de Sangre desde la Cavidad Superior derecha hacia la cavidad inferior derecha del corazón nunca se forma. En los bebés con este defecto la Sangre no puede fluir de manera adecuada a travez del corazón hacia el resto del cuerpo.

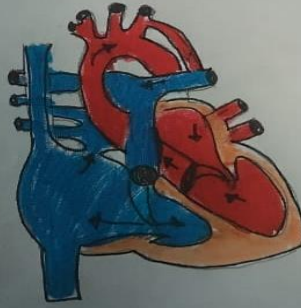

Atresia Pulmonar.

es un defecto cardiaco de nacimiento por el cual la Valvula que controla el Flujo de Sangre desde el corazón hacia los pulmones nunca se forma. En los bebés con este defecto la Sangre tiene problemas para fluir hacia los pulmones.

## ATRESIA PULMONAR.



## CONTRACION de la AORTICA.

Estrechamiento de vaso sanguíneo  
Principal que nace del corazón  
La contracción de la aorta suele  
presentarse en el momento del  
nacimiento (congenita) y puede  
ocurrir junto con otros problemas  
cardíacos.



## ESTENOSIS Valvular pulmonar.

Es el estrechamiento de la  
Valvula que se encuentra entre  
la cavidad inferior derecha del  
corazón y las arterias pulmonares  
en una valvula cardiaca estrechada  
los hojetas pueden engrosarse o  
valverse rígidas. esto hace que  
se reduzca el flujo sanguíneo  
en la valvula.

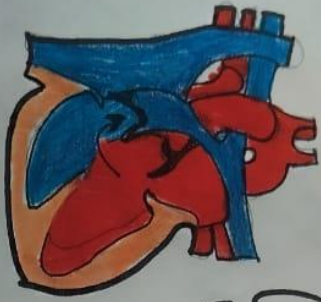

CIV

## Comunicacion Interventricular.

Defecto cardiaco ocasionado por una conexión anormal entre las cavidades inferiores del corazón. Común que suele estar presente en el momento del nacimiento, pero también puede aparecer en los adultos después de una cirugía o un infarto. Se caracteriza por un orificio en la pared ubicada entre las cavidades inferiores.

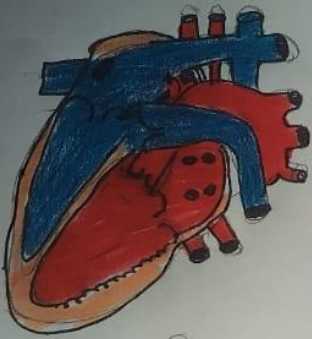

## Comunicacion Intraauricular.

Defecto de nacimiento caracterizado por un orificio en la pared ubicada entre las cavidades superiores del corazón. Si la comunicación intraauricular no se diagnostica antes de la adultez puede dañar el corazón, los pulmones y acortar la expectativa de vida.

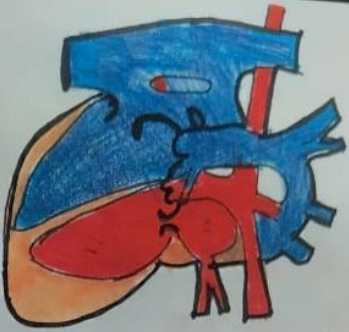

## TRANSPOSICION DE GRANDES ARTERIAS.

Es un problema cardiaco grave pero poco frecuente donde se revierte (transponen) las dos arterias principales que salen del corazon la aortacion esta presente al nacer (Defecto cardiaco congenito)



## TRONCO ARTERIOSO

Es un problema cardiaco poco frecuente que ya existe al momento del nacimiento. Eso quiere decir que es un defecto cardiaco congenito. En esta afeccion un solo vaso sanguineo grande sale del corazon en lugar de dos tener un solo vaso sanguineo grande quiere decir que se mezcla la sangre poco oxigenada.

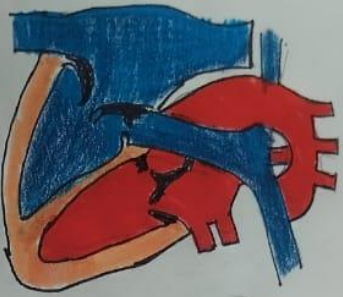

## Ductus ARTERIAL PERSISTENTE

Defecto cardiaca ocasionado por problemas en el desarrollo del corazón el conducto arterial Persistente (CAP) es una abertura entre dos vasos Sanguineos que se conectan con el corazón

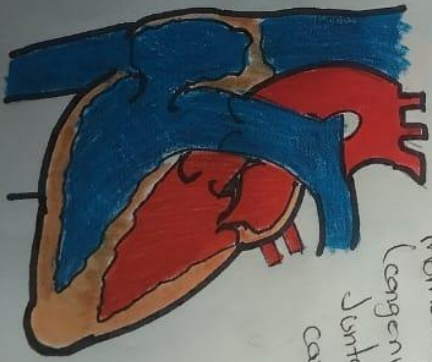

## ESTENOSIS AORTICA.

Estrechamiento de vaso Sanguineo Principal que nace del corazón (aorta). La Contracción de la aorta Soe Presentarse en el momento del nacimiento (congenita) y puede ocurrir junto con otros problemas cardiacos.