



**Nombre del alumno: Hernández Morales  
Jazmín**

**Nombre del profesor: Abarca Espinosa  
Agenor**

**Nombre del trabajo: Mapas conceptuales**

**Materia: Medicina Paliativa**

**Grado: 6°B**

Comitán de Domínguez Chiapas a 29 de mayo del 2023

# DELIRIUM (ESTADO CONFUSIONAL AGUDO)

Síndrome cerebral orgánico agudo, caracterizado por un deterioro global de las funciones cognitivas

Se presenta en el 80% de los pacientes terminales

Su prevalencia en el curso de la enfermedad varia entre el 10 y 27%

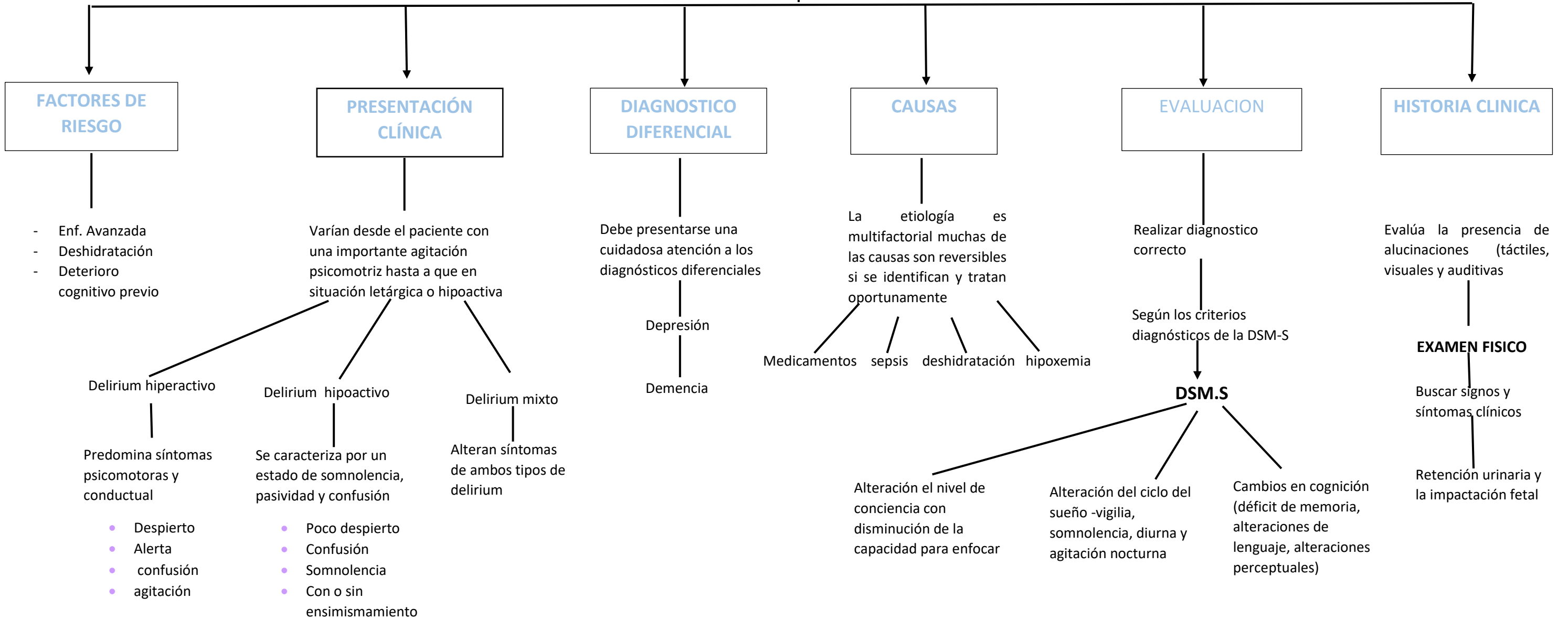

# DISNEA

Experiencia objetiva de molestia para respirar que consiste en sensaciones cualitativamente distintas que varían en intensidad

Síntoma discapacitante en pacientes con un deterioro general de la calidad de vida

La prevalencia varia en la localización del tumor primario y estado de la enf.

Se estima entre 19 o 64% en pacientes con neoplasia

Fue la causa mas frecuente de sedación en la población

## CAUSAS

- ✚ Directamente por el cáncer
- ✚ Compresión del tumor sobre un bronquio
- ✚ Dificultad y fatiga muscular respiratoria
- ✚ Tratamiento de quimioterapia

## CAUSAS PULMONARES

- ✚ Derrame pleural
- ✚ Fibrosis pulmonar
- ✚ EPOC
- ✚ Asma
- ✚ Restricción por aumento de presión abdominal
- ✚ Ascitis a tensión
- ✚ Crecimiento abdominal

## CAUSAS CARDIOVASCULARES

- ✚ Síndrome de la vena cava superior
- ✚ Arritmias

### SINDROME DE LA VENA CAVA SUPERIOR

Conjunto de síntomas y signos derivados de la obstrucción parcial o completa de la vena

## CLASIFICACION

### DISNEA EPISODICA

Aparición o incremento de una crisis de disnea

Caracterizada por una dificultad respiratoria transitoria y desproporcionada

Ocasionada por un desencadenante conocido y con la presencia o no de disnea en reposo

## EVALUACION

Historia clínica

Examen físico

Pruebas complementarias

- ✚ Gasometría
- ✚ Radiografía de tórax
- ✚ Tomografía
- ✚ Hemograma
- ✚ Bioquímica