



ALUMNA: ALINA ANAHÍD UTRILLA MORENO

CATEDRÁTICO: AGENOR ABARCA PÉREZ

TRABAJO: MAPA CONCEPTUAL

MATERIA: medicina paliativa

SEMESTRE: 6

GRUPO: A

Comitán de Domínguez Chiapas a 12 de marzo de 2023

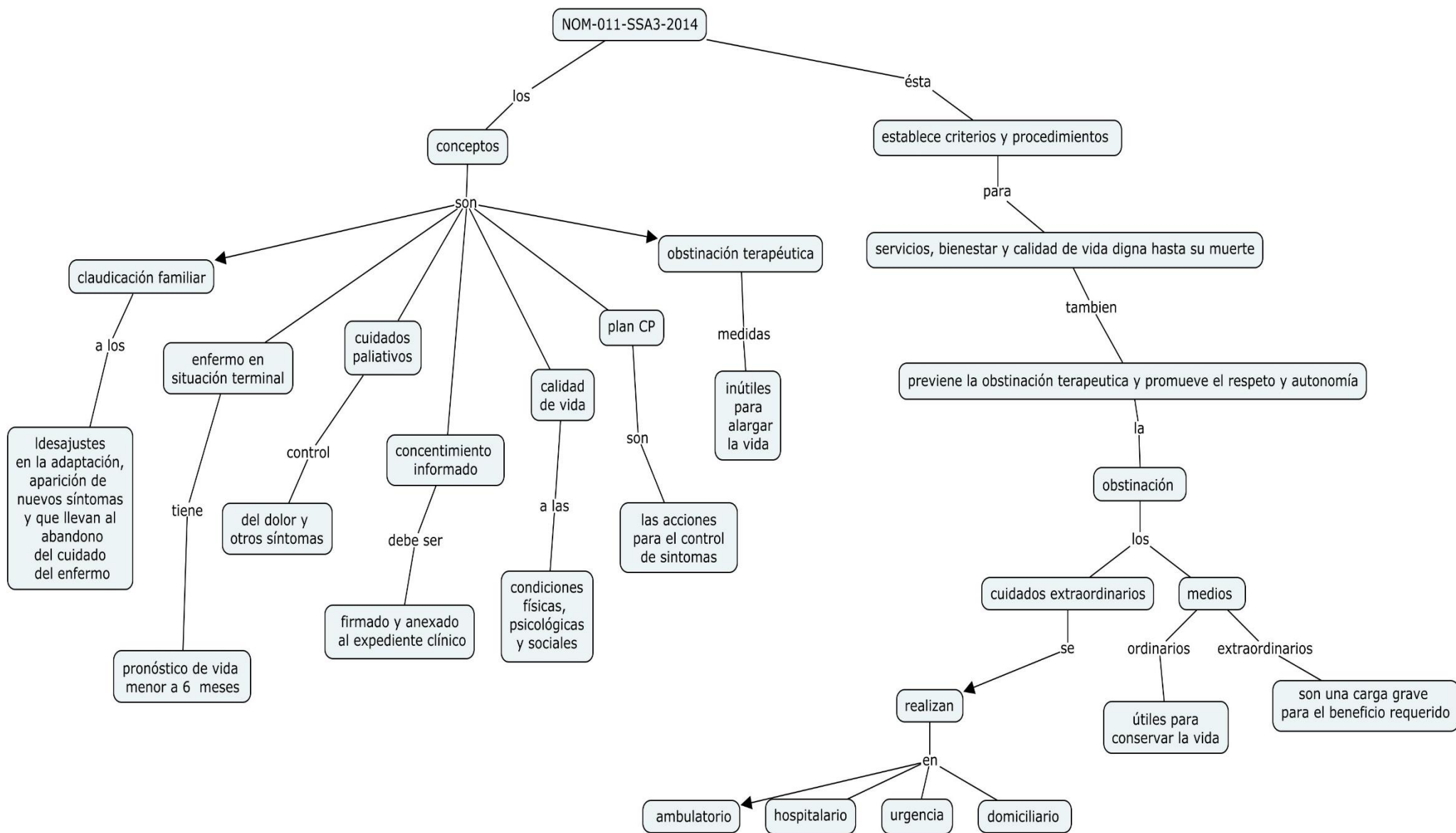

REFERENCIAS:

- ♥ <https://www.gob.mx/salud/documentos/nom-011-ssa2-2011-para-la-prevencion-y-control-de-la-rabia-humana-y-en-los-perros-y-gatos#:~:text=Norma%20Oficial%20Mexicana%20Prevenci%C3%B3n%20y,en%20los%20perros%20y%20gatos&text=Que%20con%20fecha%2025%20de,y%20control%20de%20la%20rabia.>
- ♥ Llauradó Sanz, Gemma. (2014). Cuidados paliativos, la perspectiva de la muerte como parte del proceso de vida. Ene, 8(1)<https://dx.doi.org/10.4321/S1988-348X2014000100006>



Ali Utrilla