



**Gabriela Montserrath Pulido Padilla**

**Sergio Jiménez Ruiz**

**Árbol genealógico**

**Genética humana**

**PASIÓN POR EDUCAR**

**3er semestre**

**"A"**

# Árbol Genealógico

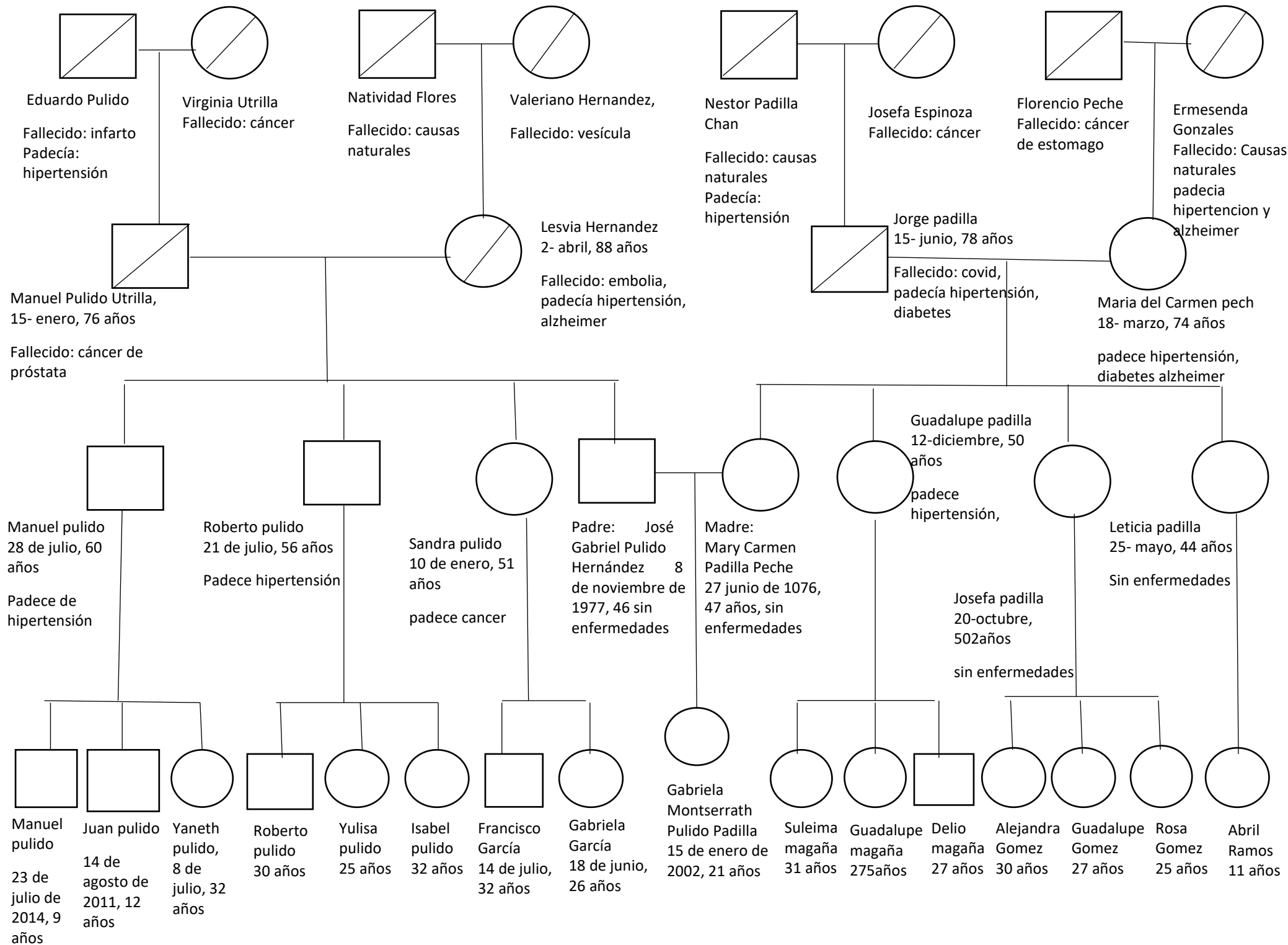

## BIBLIOGRAFÍAS

- Chapeller,A. (2009). Como entender la genética: una guía para pacientes y profesionales médicos en la región de Nueva York y el Atlántico medio. The resource repository. Pag. 17 - 21