



Universidad del Sureste

Campus Comitán

Medicina Humana



**Nombre del tema:**

**Mapa conceptual**

**Nombre del alumno:**

Orlando Gamaliel Méndez Velazco

**Materia:**

Fisiopatología

**Grado:** 3

**Grupo:** A

**Nombre del profesor:**

Dra. Karen Alejandra Morales Moreno

Comitán de Domínguez a 03 de julio del 2023

## Introducción

Las alteraciones gastrointestinales (GI) no suelen recibir la misma difusión en los medios especializados en temas de salud que las cardiopatías, e cáncer y la enfermedad cerebrovascular. En 2014, las enfermedades gastrointestinales no estuvieron presentes entre las 10 principales causas de muerte en los Estados Unidos. Sin embargo, tiene un profundo efecto en quienes la padecen.

De acuerdo con informes gubernamentales, las enfermedades del tubo digestivo ocupan el tercer lugar en cuanto a la carga económica total generada por la enfermedad, lo que deriva en un considerable sufrimiento humano, gastos personales para el tratamiento y pérdida de horas laborales, así como un impacto en la economía nacional.

Se estima que entre 60 y 70 millones de personas en los Estados Unidos tienen alguna enfermedad Gastrointestinal. El gasto por estas afecciones en aquel país se estima en 143 mil millones de dólares por año en costos directos e indirectos. Mucho más importante que lo anterior es el hecho de que una nutrición adecuada o un cambio en las prácticas de salud pueden prevenir o reducir al mínimo muchas de estas alteraciones.

Las alteraciones de estructura y la función del tubo digestivo pueden ocurrir a cualquier nivel, desde el esófago hasta el colon y el recto. En este trabajo se presentan esquematizadas diferentes alteraciones propias del sistema digestivo, tales como:

- Manifestaciones frecuentes de las alteraciones gastrointestinales que abarca los temas de anorexia, náuseas, vómitos y arcadas.
- Alteraciones del esófago que implica anomalías congénita, disfagia, divertículos esofágicos, desgarres, hernia hiatal, reflujo gastroesofágico y enfermedad por reflujo gastroesofágico.
- Alteraciones del estómago; como lo son, gastritis aguda, gastritis crónica y enfermedad por úlcera péptica.

- Alteraciones de los intestinos delgado y grueso, en los que se incluye, síndrome del intestino irritable, enfermedad intestinal inflamatoria, enfermedad de Crohn, Diarrea, estreñimiento, retención fecal (fecaloma) y obstrucción intestinal.
- Alteraciones de la absorción intestinal en el que se abordan temas como la malabsorción, síndrome de malabsorción, enfermedad celíaca y pólipos adenomatosos.

# Anorexia, náuseas y vómito

## Anorexia

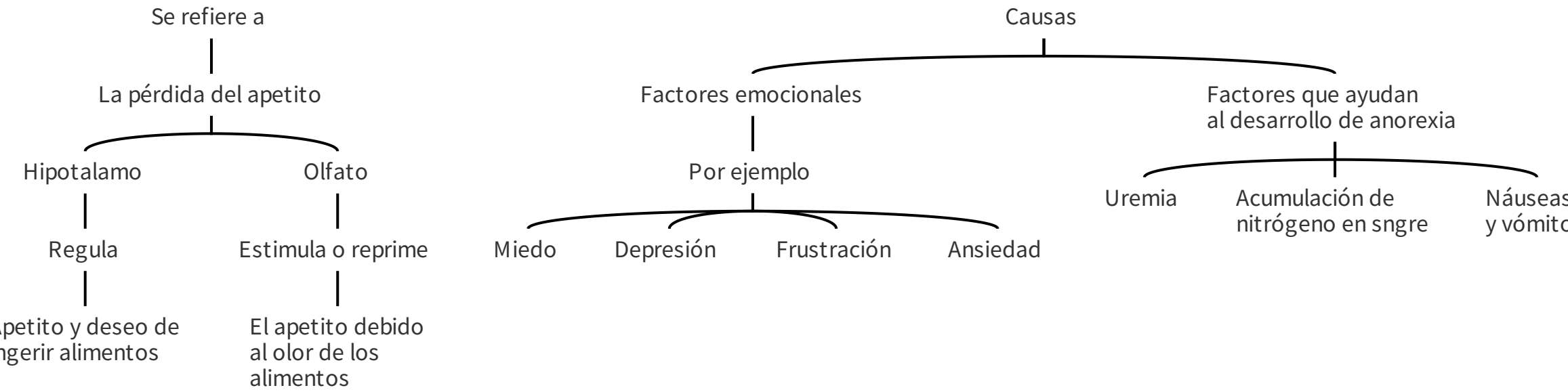

## Náuseas

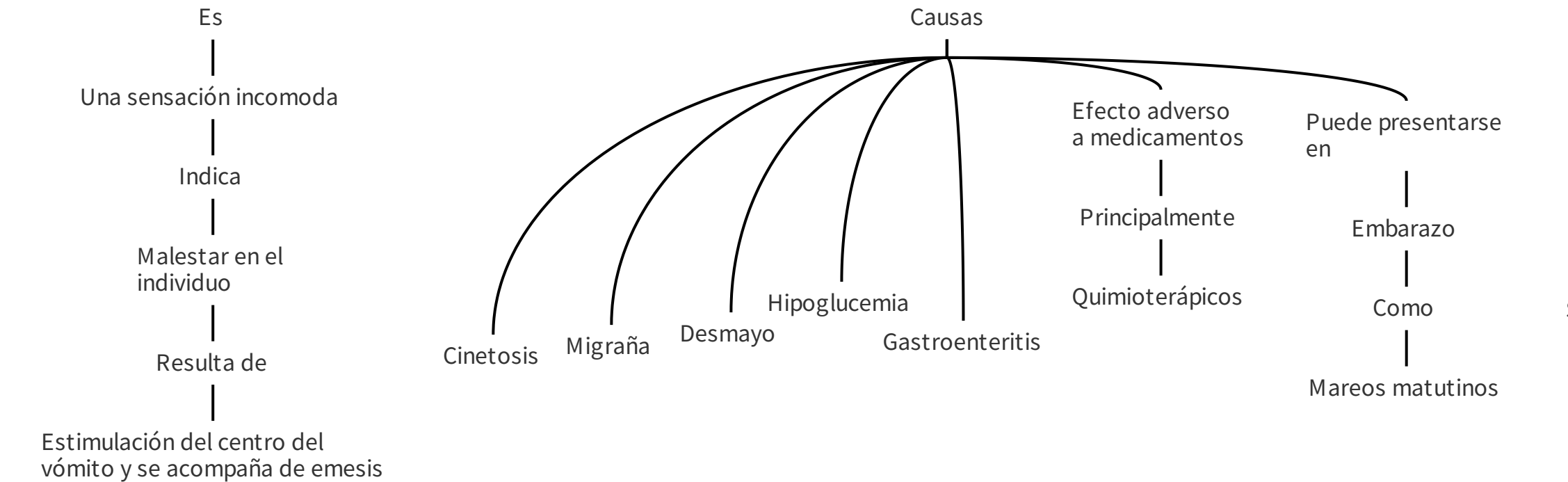

## Arcadas y vómitos

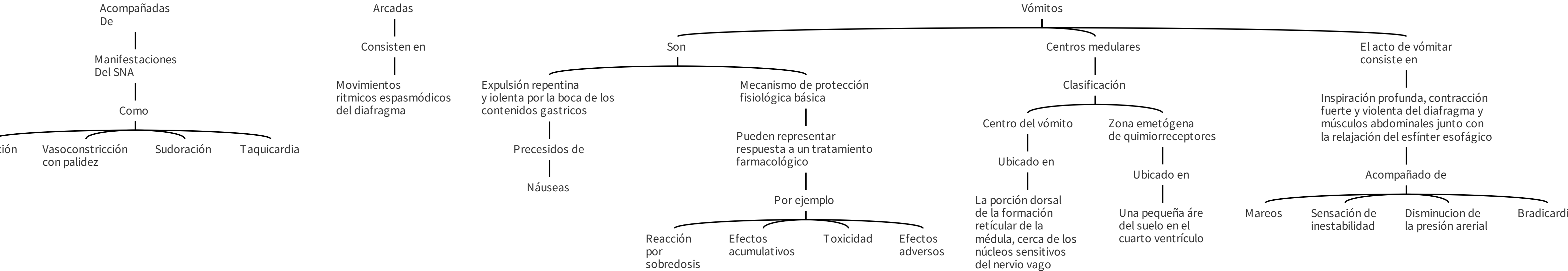

# Alteraciones del esófago



# Alteraciones del estómago

## Gastritis

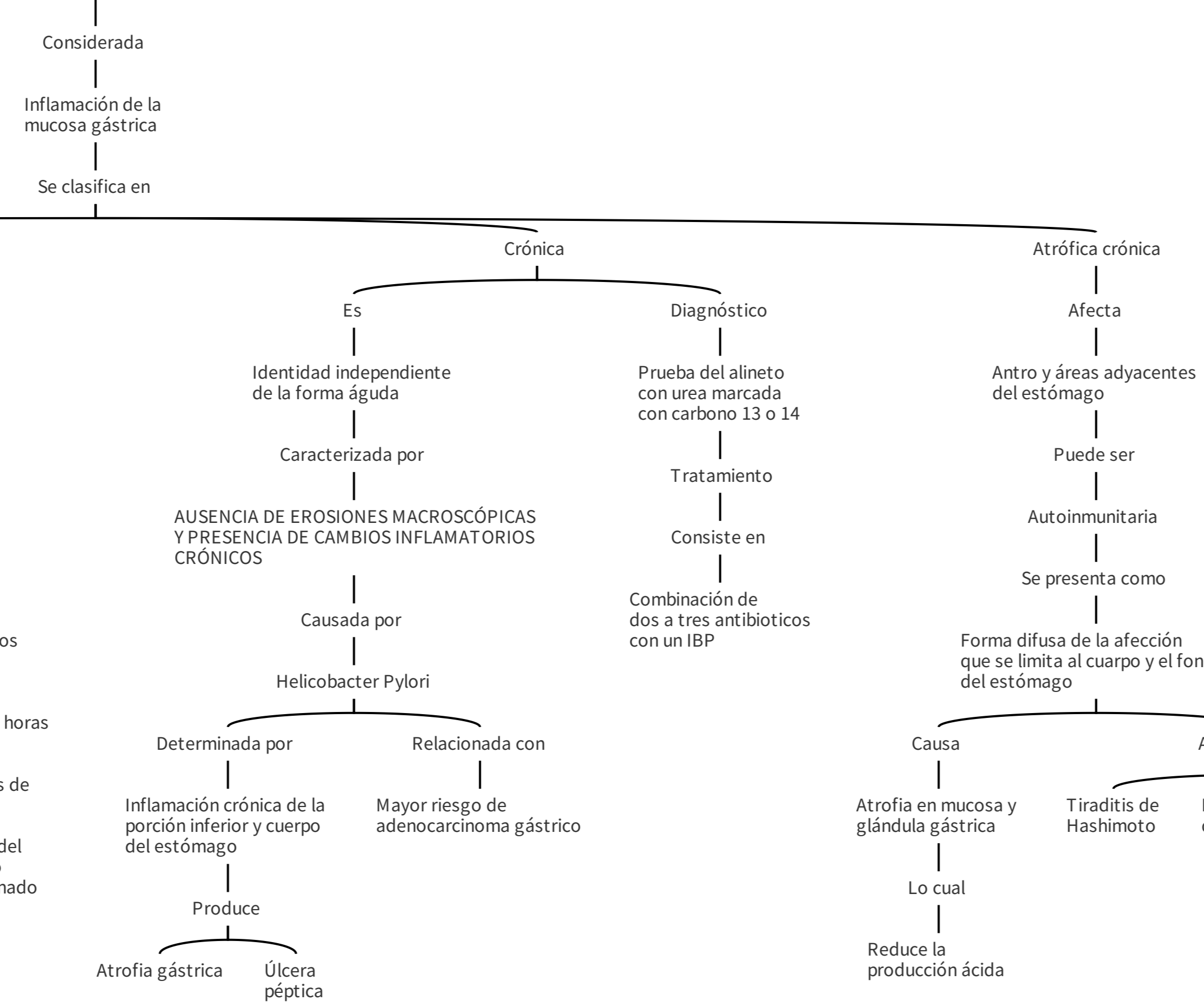

## Enfermedad por úlcera péptica

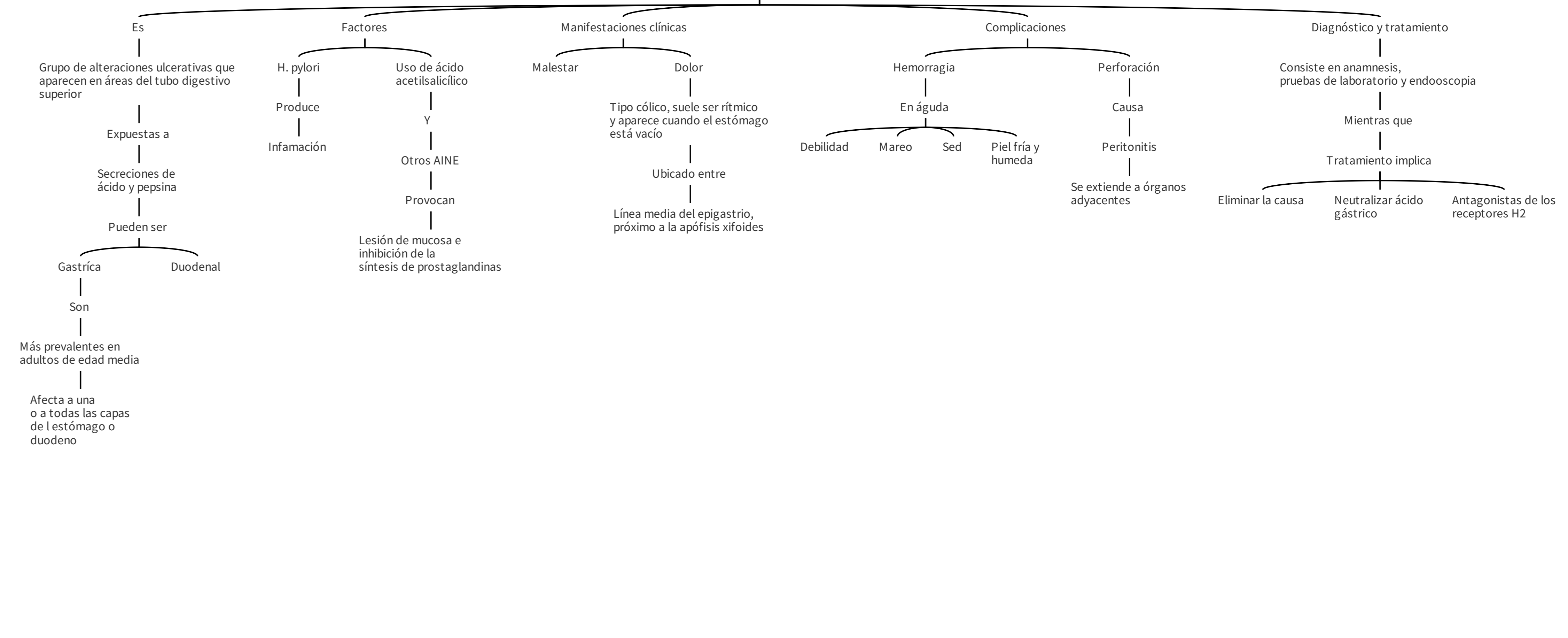

# Alteraciones de los intestinos delgado y grueso

## Síndrome del intestino irritable

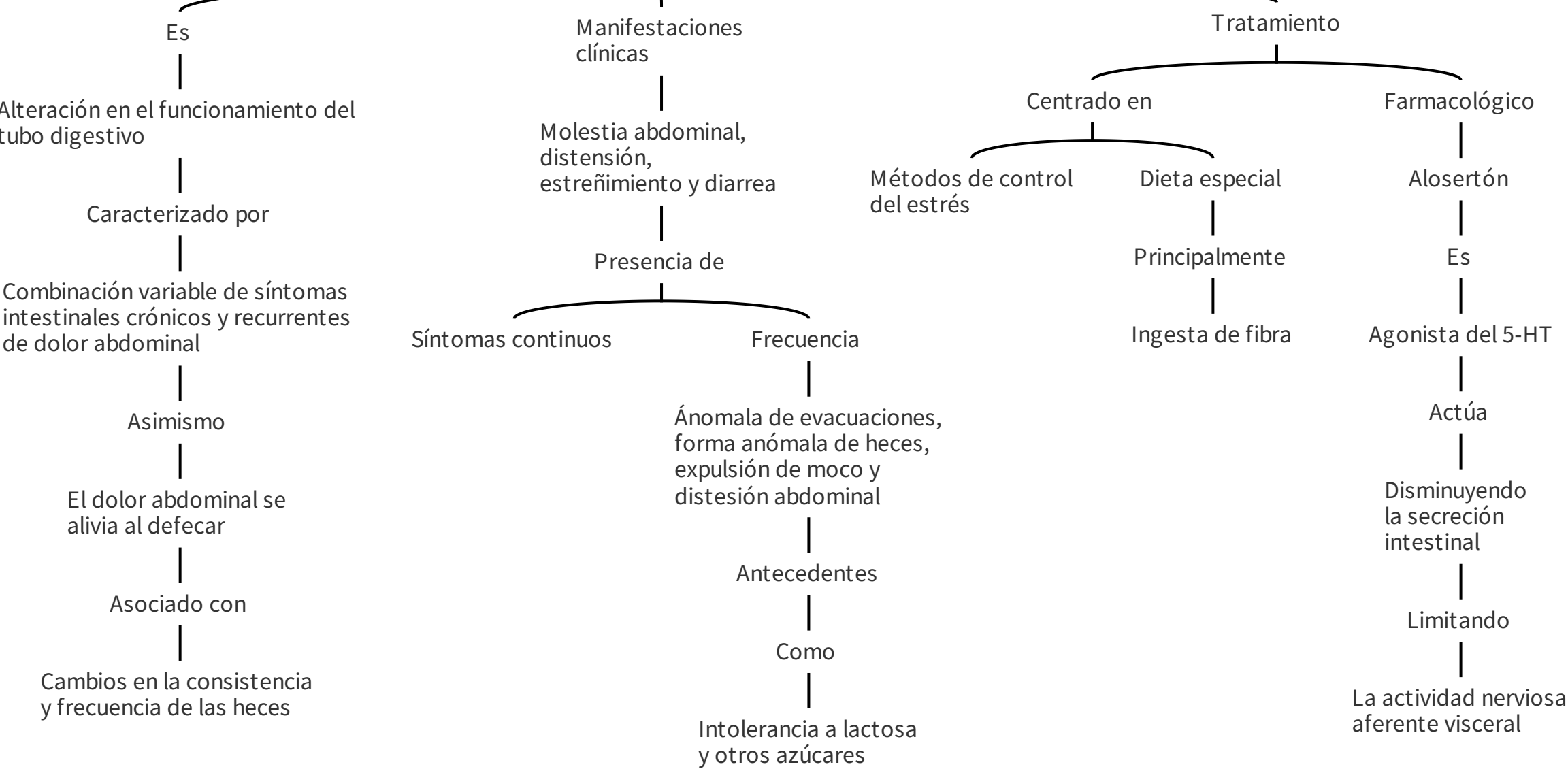

## Enfermedad intestinal inflamatoria

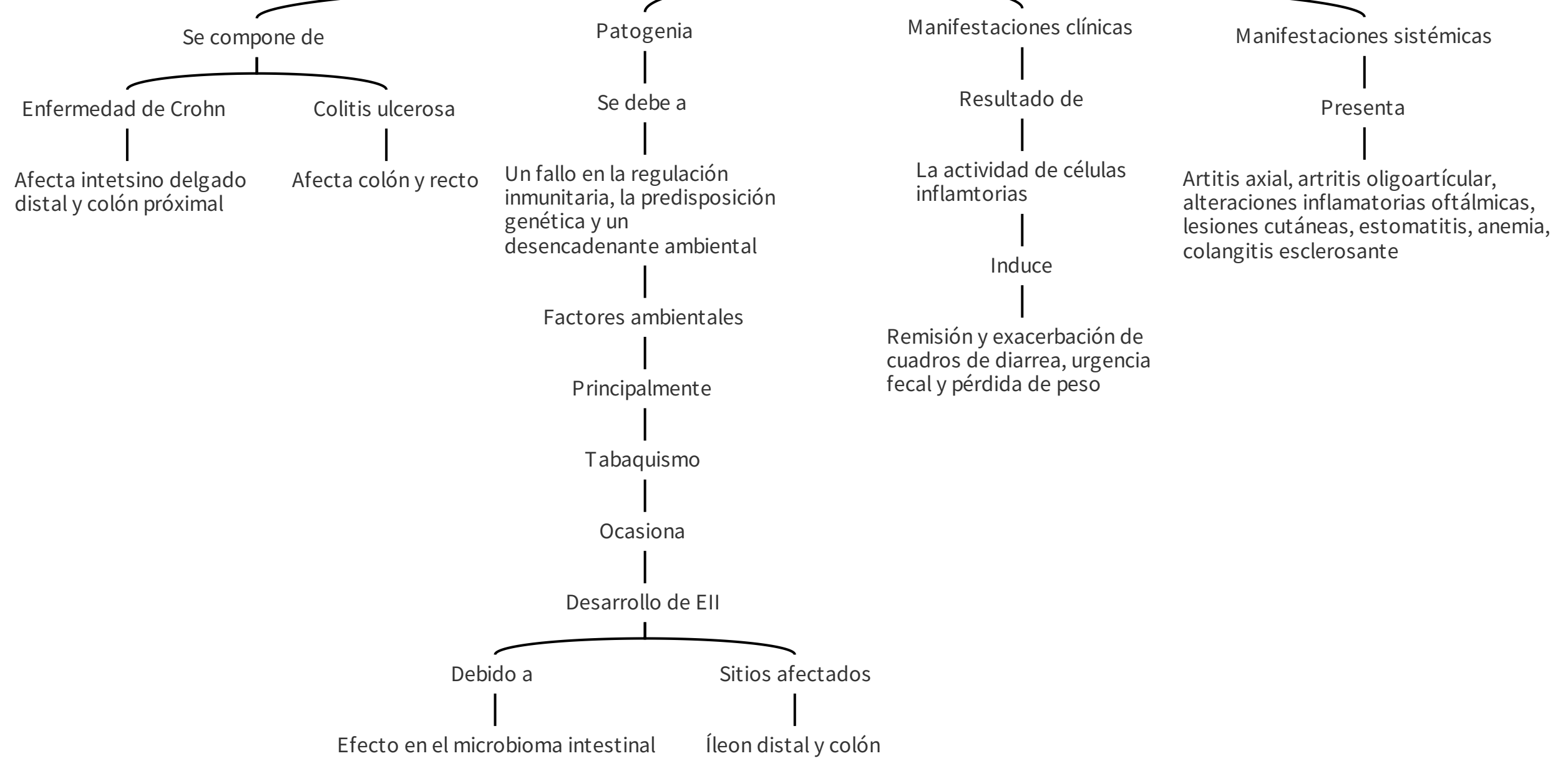

## Enfermedad de Crohn

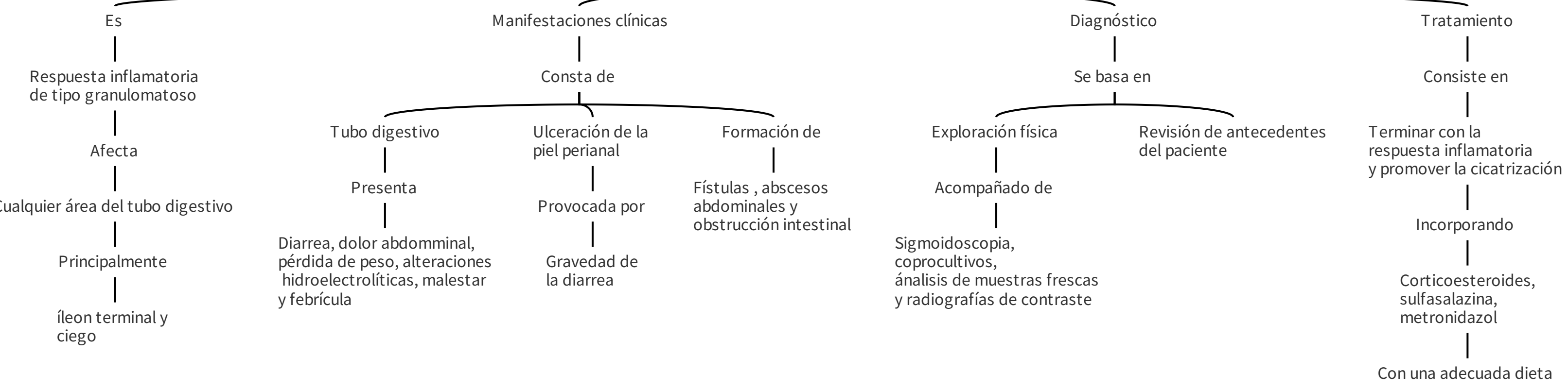

# Diarrea, estreñimiento, retención y obstrucción fecal

## Diarrea

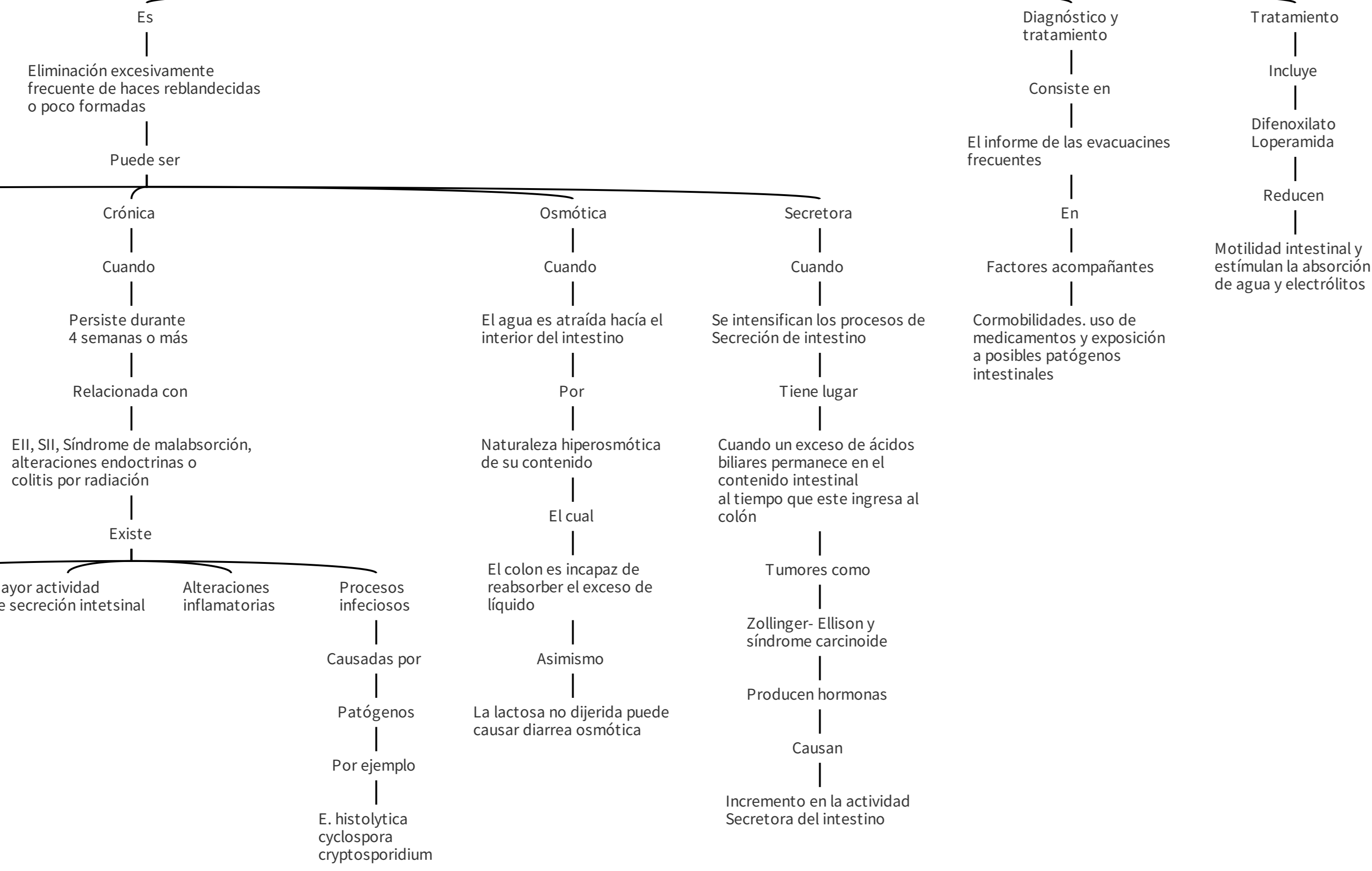

## Estreñimiento

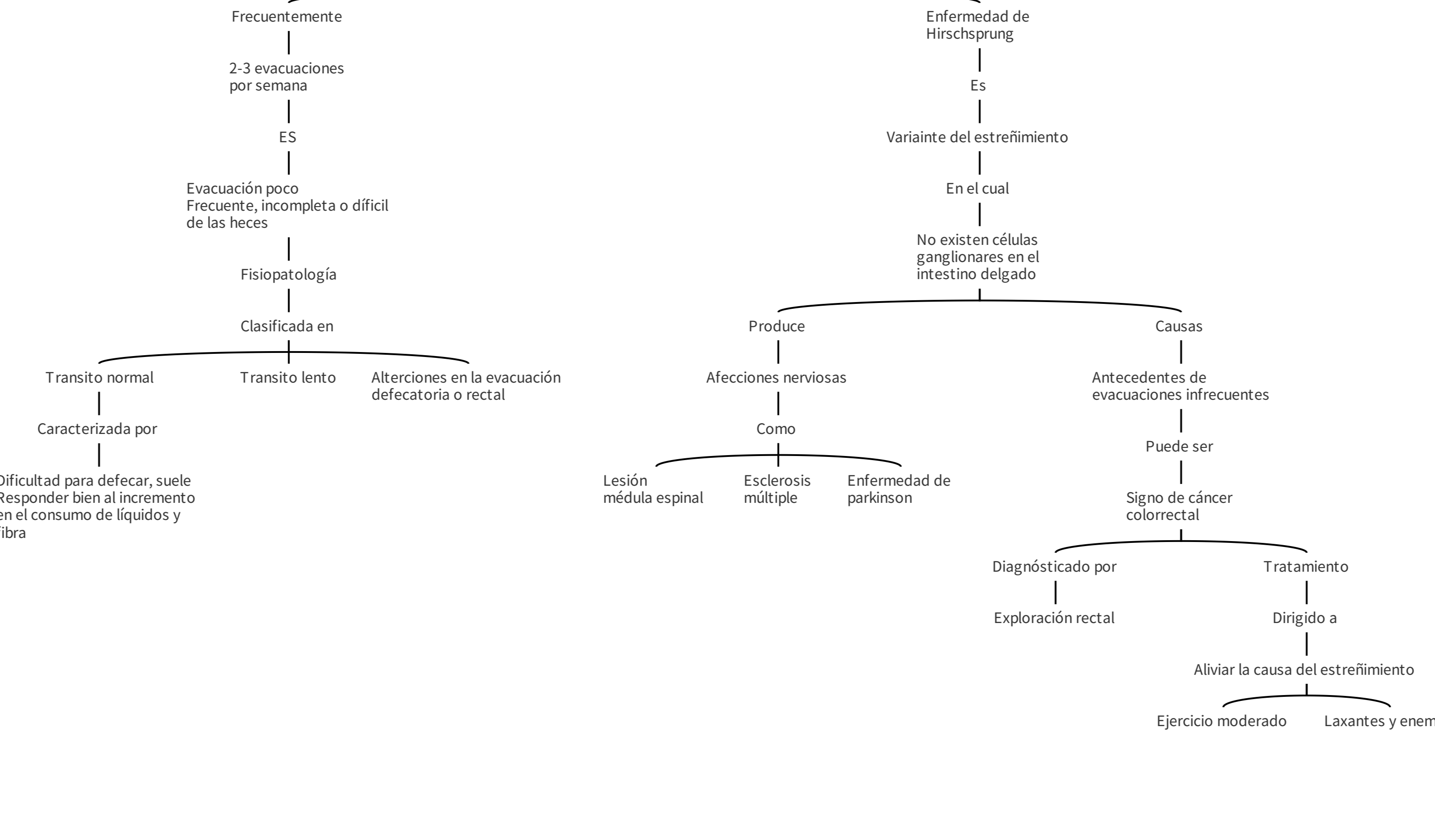

## Retención fecal

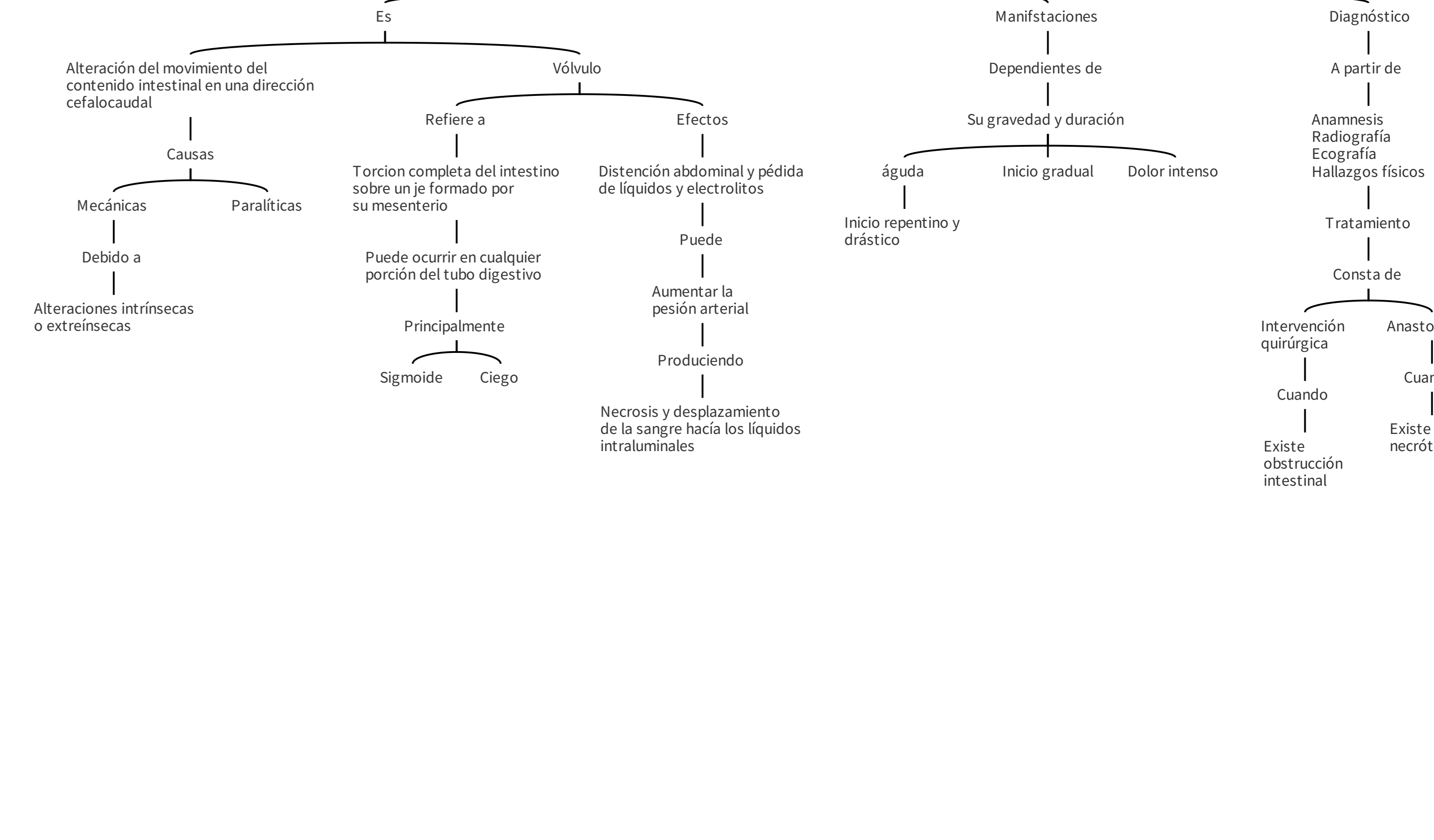

## Obstrucción intestinal



# Alteraciones de la absorción intestinal

## Síndrome de malabsorción

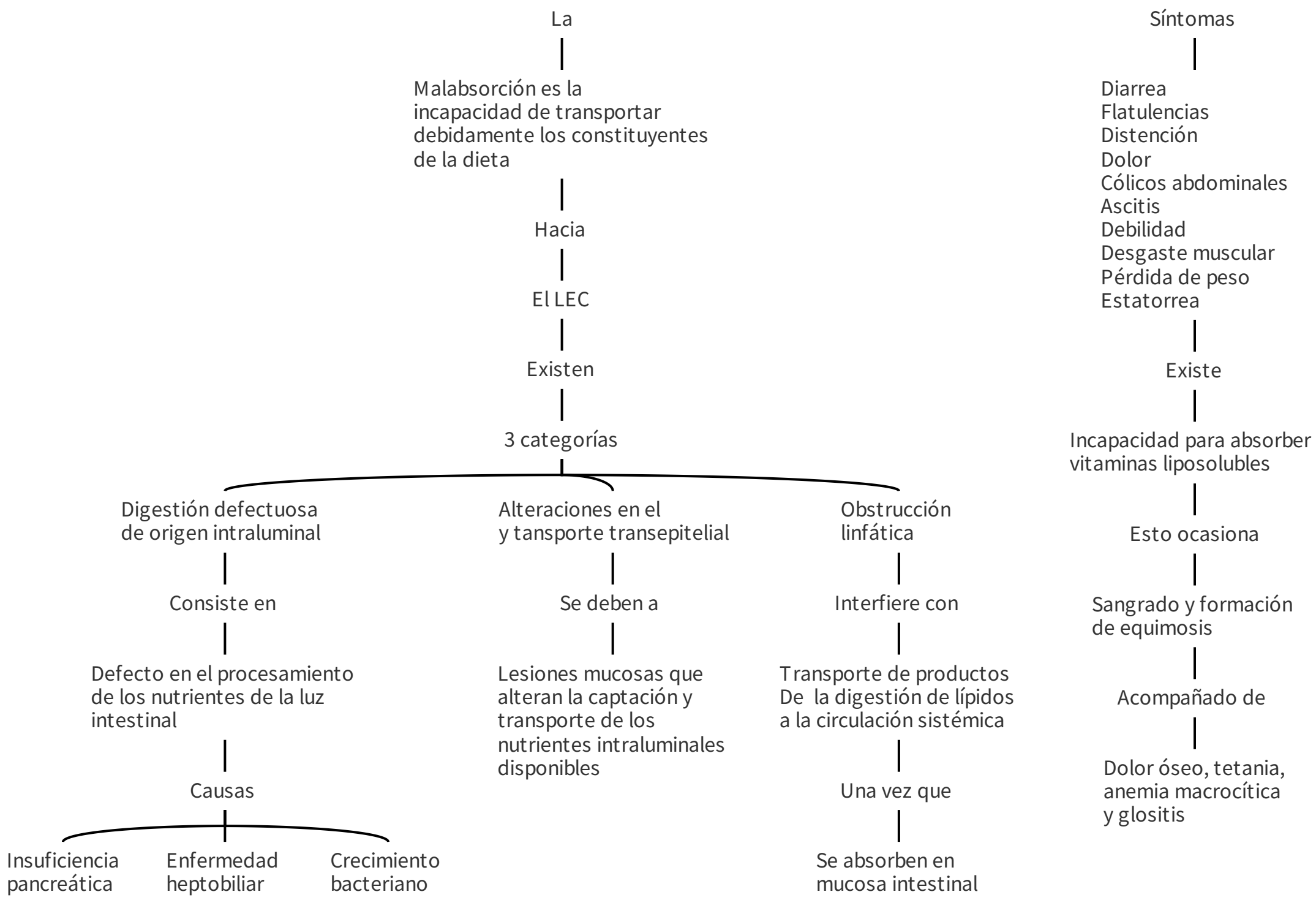

## Enfermedad celíaca

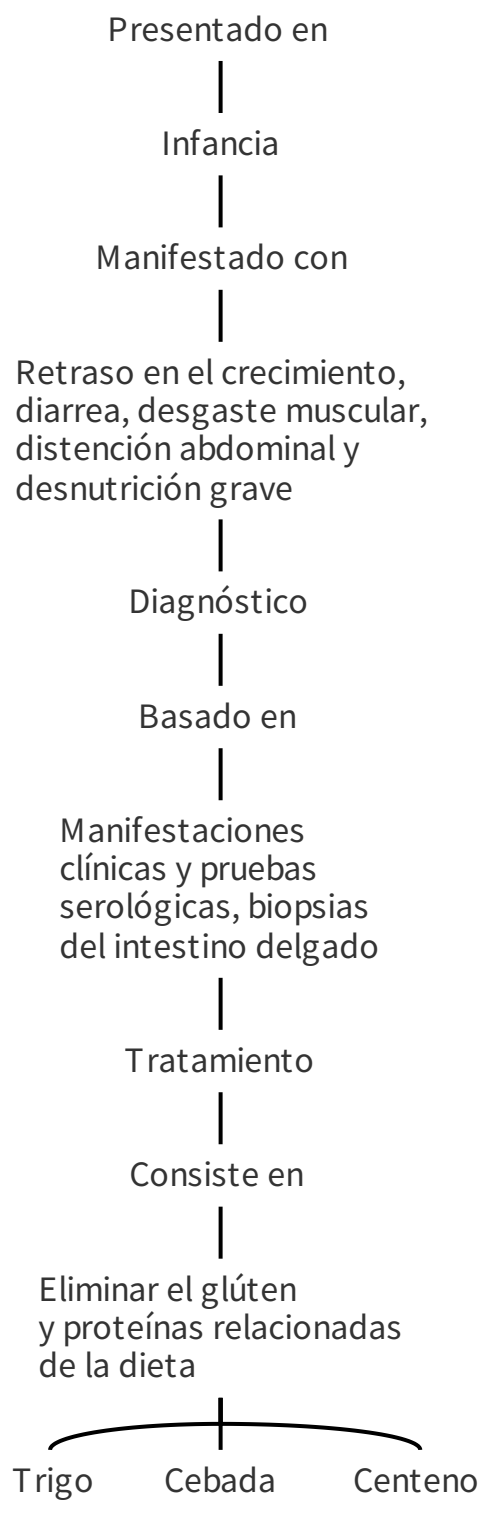

## Pólipos adenomatosos

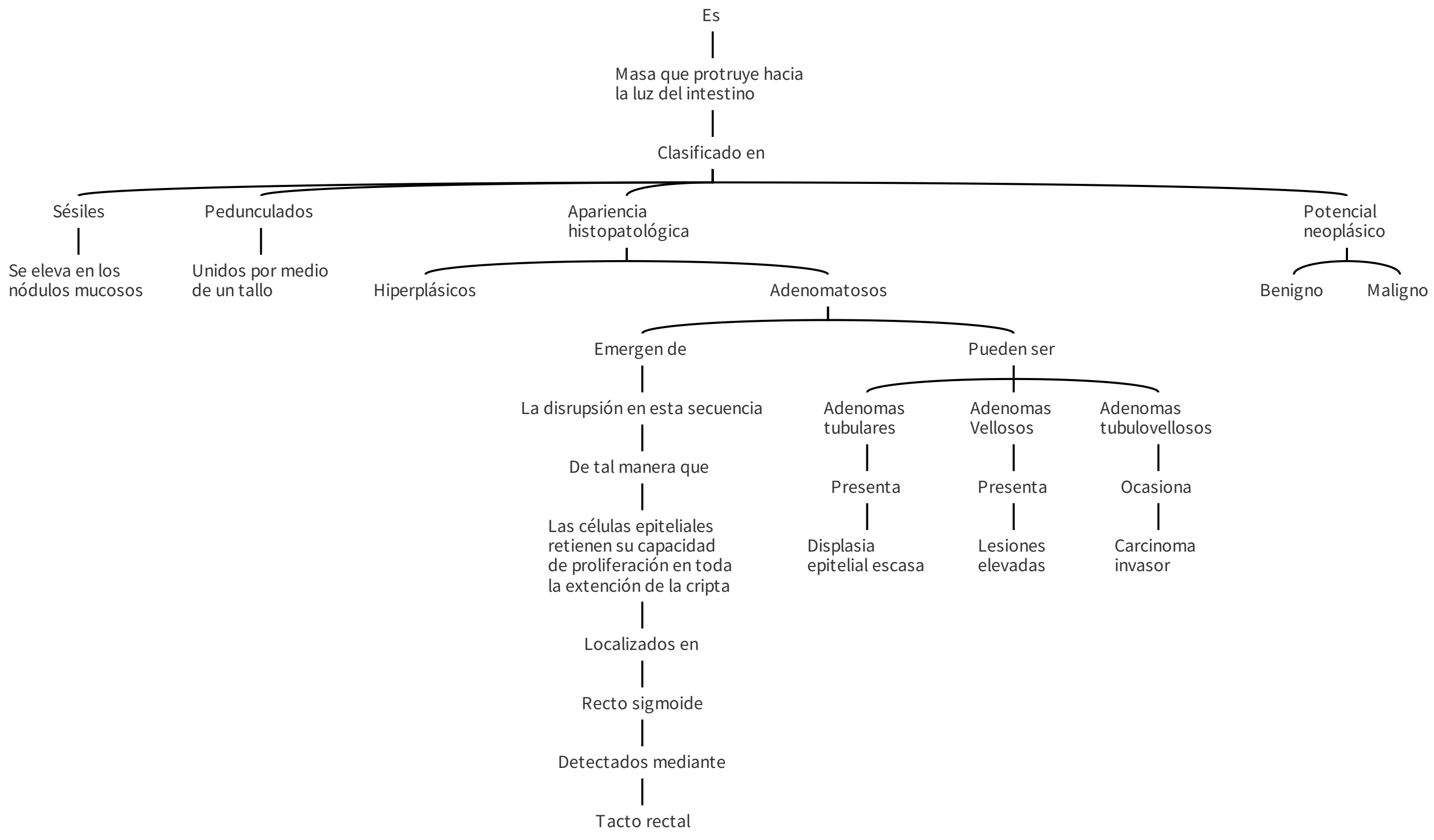

## Conclusión

Tener una salud intestinal es esencial, la pared intestinal es crucial para la función inmunológica, esto se logra a través de medidas preventivas, la principal es una alimentación adecuada. Al tener un intestino sano, se tiene una salud general del organismo, cuando no se mantiene una buena salud intestinal se puede desarrollar diferentes alteraciones, tales como: el síndrome del intestino irritable, enfermedad inflamatoria intestinal, enfermedad celíaca, y mayor permeabilidad de la pared intestinal lo que hace que el organismo sea más susceptible a infecciones, es necesario tener conocimiento sobre las distintas alteraciones que se pueden desarrollar para tener un buen diagnóstico y proporcionar el tratamiento adecuado.