



# Universidad del Sureste

Licenciatura en Medicina Humana

Materia:

seminario de tesis

Trabajo:

Mapas con ceptuales

Docente:

Dra. Hernandez Lopez Gladis Adilene

Alumno:

López Sánchez Jennifer Larissa

Semestre y grupo: 8<sup>o</sup> "A"

PASIÓN POR EDUCAR

Comitán de Domínguez, Chiapas a; 04 De junio del 2023

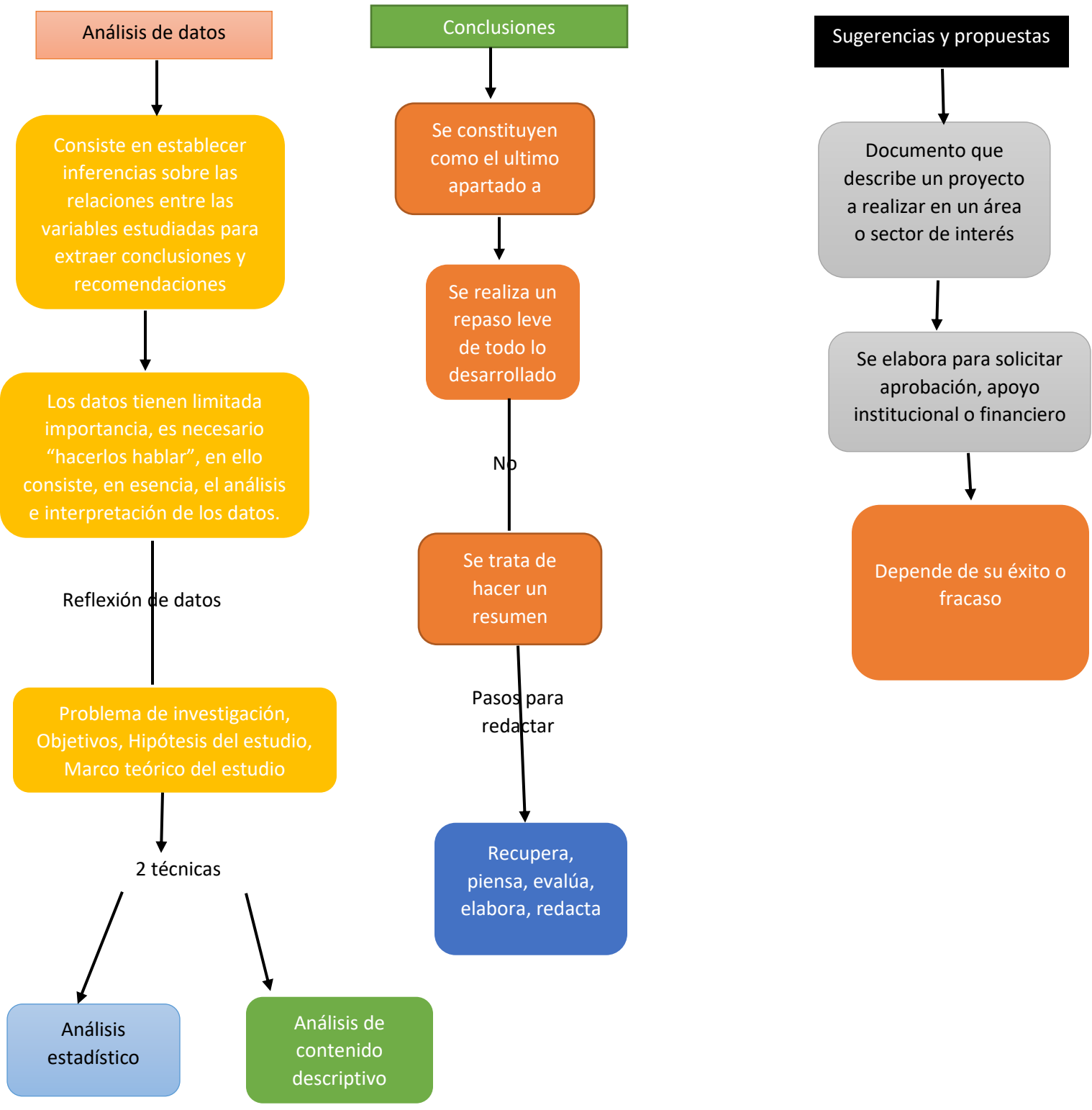

Análisis de datos

Consiste en establecer inferencias sobre las relaciones entre las variables estudiadas para extraer conclusiones y recomendaciones

Los datos tienen limitada importancia, es necesario "hacerlos hablar", en ello consiste, en esencia, el análisis e interpretación de los datos.

Reflexión de datos

Problema de investigación, Objetivos, Hipótesis del estudio, Marco teórico del estudio

2 técnicas

Análisis estadístico

Análisis de contenido descriptivo

Conclusiones

Se constituyen como el último apartado a

Se realiza un repaso leve de todo lo desarrollado

No

Se trata de hacer un resumen

Pasos para redactar

Recupera, piensa, evalúa, elabora, redacta

Sugerencias y propuestas

Documento que describe un proyecto a realizar en un área o sector de interés

Se elabora para solicitar aprobación, apoyo institucional o financiero

Depende de su éxito o fracaso