

# Universidad del Sureste

Licenciatura en Medicina Humana

Materia:

Medicina Basada en Evidencias

Trabajo:

Caso Clínico.

Docente:

Dra. Alfonzo Maldonado Yaneth del Rocío

Alumno:

Gordillo López José Luis

Semestre y grupo:

8º "A"

Comitán de Domínguez, Chiapas a; 19 De Marzo del 2023

# Control Prenatal

Son las visitas y programas de los embarazados

## Objetivo

- Vigilar la evolución del embarazo
- Obtener una adecuada preparación para el parto y la crianza del niño.

## Busca

- Educación para la salud familiar
- Detección de enfermedades, métodos subclínicos
- Prevención, diagnóstico y tratamiento de las complicaciones, partos
- Vigilancia de crecimiento y vitalidad del feto
- Disminuir las morbilidad y mortalidad en el embarazo
- Preparación psicofísica para el parto

1er control (< 13 semanas)

2do control (23-27 semanas)

4to y 5to (cada 4 semanas)

Educación

Promoción

Protección

Reeducación

Rehabilitación de la Salud.

Peso, nutrición, T.A., Sx de anemia, F.C.R.

Resistencia

## Ultrasonido durante el embarazo

- Primer trimestre (Semana 1-13) 1-3 meses (Evaluación de la vida embriónica)
- Segundo trimestre (Semana 14-26) 4-6 meses <sup>11 semanas</sup>
- Tercer trimestre (Semana 27-40) 7-9 meses

## Exámenes durante el embarazo

Semana 10-15 USG transfrontal

USG para ver el riesgo de aneuploidía

Semana 20-24

- USG para revisión de la anatomía fetal y marcadores de aneuploidía, Doppler de arterias uterinas, evaluación del cervix, UDTL.

Semana 26-28

- Glicemia post prandial para tamizaje de Diabetes
- Cromosomas sexuales en T2H negativa no sensibilizada

- Administración de inmunoglobulina anti Rh0 D T2H negativa no sensibilizada

Semana 32-34

- USG
- Tratamiento hematocrito - Hemoglobina

Semana 35-37

- Cultivo primario para pesquisa de *Estreptococo Dfa Amniótico*.

Tiroides, TSH y T4 libre

- Aparatos B y C
- Chagas
- VIH
- UDTL

Tipos de Código en los Centros

- Amarillo: Desarrama hematomas primarios
- Bianco: Asistencia de Caida de paciente
- Naranja: Dño en el sistema
- Morado: Parosia violenta
- Naranja: Arriba masivo de paciente
- Purpura: Agresión de personal con arma
- Oro: Emergencia obstétrica
- Azul: Para cardiorespiratorio
- Café: Desastres naturales
- Rojo: Alta fuego
- Rosa: Robo de radiológico
- Amarillo: Paciente herido.

Materiales utilizados en el área de productos  
 en la emergencia médica  
 Materiales - Código rojo

S > Dady water

# Triángulo de concepción psiquiátrica

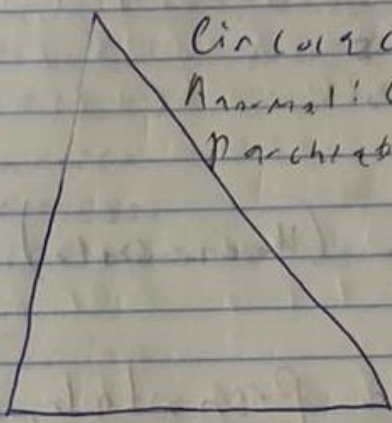

Circulación  
Anormal: cianosis, púrpura  
paroxística

Apariencia  
Anomal: hipertecia,  
decoloración (anemias),  
Mirada perdida,  
irritabilidad,  
inconsistencia

Transición  
Anormal: ruidos resp.  
Signo de dificultad  
respiratoria

Numerois

Origen

Intra hospitalarios

- Numerois adquiridos  
en la Comunidad

Rx Carb-65

BH: Cereocistis

DS:

Da historia clinica (Nacimiento)

An Incastrata Prenatala,

- Edad Madre: 20 años

Obstetricas: 62 p 1 A 0 0

Parturiciones: 3

Educacion: 3 to 21 curso

Partos Prenatales: 9

Grav. Embarazo: 1 to 4 meses

Grupos y factores: 0 +

Natalis

Peso: 3600 g.

Talla: 4 cm

Temperatura: 36.5°C Edad de gestacion: 41 SD 6

Soltiminto Natal Niño

Ilona q naci. Si

## Postnatal

Callar la madre Exclusivo: 6 meses  
Alimentación complementaria: A partir 6 meses  
Tipo de Alimentación: Papias  
Inmunización: Completa  
Práctica Postnatal: Ninguna  
Control Cephalico: Sestudo labra: 2 meses  
Control toracico  
Se Sento: 04 meses      Habla: 1 año 3 meses  
Camino solo: 01 año      03 meses

## Examen Fisico

1 General  
Paciente REB, REH, REN, asintomática  
Actitud pasiva, en decubito dorsal  
Peso: 20 kg      P/B 1,0  
talla: 103 cm      P/T: 2,3  
P. Cephalico: 52 cm      T/E 0, -1  
FC: 132 x/min      FR: 24 x/min  
T: 37.5°C      Sat: 94%  
PA: 90/60  
Piel y Pannos  
Piel pálida, temperatura 37.5°C, con t-  
nabar y elasticidad conservada, frío  
Glándulas subcutaneas adecuadas, unido  
Carilar 2 Seg. Sin pinguo (-) Huella  
BGG presente, labio color rojo, MMAs  
lipi adecuadas, unido paritos / 17 años  
Edad.

## Cabeza

En posición central, No nocifera  
Masa facial.

Ojos y Arcos

Simétricos, móviles, Papilas isolóicas  
Nomenclativas, Palpit. palpabres  
resadas, Escleras limpias, toro oloron  
convaso

Oidos

Palpabres auriculares Simétricos con  
buena imitación CAE palpable

Nariz

Mucosina, fosas nasales palpables

Boca

labios móviles, Mucosa oral húmeda

Langas: Central, Móvil

Orofaringe

No Lengrativa, úvula central, Amígdalas  
palatinas.

Cuello

posición central, Simétrico y cilíndrico,  
Móvil. No asimetría ni torciones

Tórax

Simétrico, Móvil a la respiración, sin  
retracciones costales, a la palpación  
se encuentra elástica y condensada

Carotídeo vascular

No se observa a boudamiento

no se palpa Chaper de punta



Ritmo Cardíaco Rítmico, Regular,  
Normofonético, no soplos, ni ruidos  
agudos

### Abdomen

Simétrico, Móvil a la respiración,  
Cicatriz umbilical de implantación  
Contra sin sacrocociceo ni cambios de  
color

q1 y 2 presencia de sacrocociceo blanda,  
Drapable, no dolorosa, no tenesmo  
ves, ni vultus metálico, Peristalsis  
marcada.

### Urogenital

No se encuentran adenopatías a la  
palpación, acorde a la edad y sexo  
Extremidades

Simétricas, Pulso y plasticidad  
con fuerza, calor en tobillos de ambos  
pies

### Linfático

No se palpan adenopatías ni gangli-  
bolvas, Cervicales ni axilares

### Neurologico

Reflejos Oculares sin respuesta Urbai

si, Respuesta ocular si, no signos

meningos. Tono Muscular Conservado

- Crecimiento Adecuado, Desarrollo Adecuado

Peso de sobre peso.

- Lactancia infobizita aguda tipo B

# Neumonías

## Definición

Es una infección de los pulmones y los alveolos y los tejidos que los rodean.

## Causas

- Bacterias
- Virus
- Hongos
- Parasitos

## Clasificación

- Neumonía adquirida en la comunidad

- Streptococcus pneumoniae
- Haemophilus influenzae
- Chlamydia pneumoniae
- Mycoplasma pneumoniae

- Neumonía nosocomial

- tratamiento antibiótico
- Disfunción pulmonar, cardíaca hepática o renal
- Cirugía abdominal o torácica

## Diagnóstico

- Radiografía de tórax → inflamación de los pulmones
- Hemograma completo

## Tratamiento

- NAC < 65 años → Amoxicilina 1g/8hrs No 5-7 días
- NAC > 65 años → Amoxicilina / AC. Clavulánico

