



**Nombre: Hernández Abarca Regina**

**Docente: Dr. Gerardo Cancino Gordillo**

**Tema: Descripciones Radiológicas**

**Materia: Imagenología**

**Grado: 4 Grupo: C**



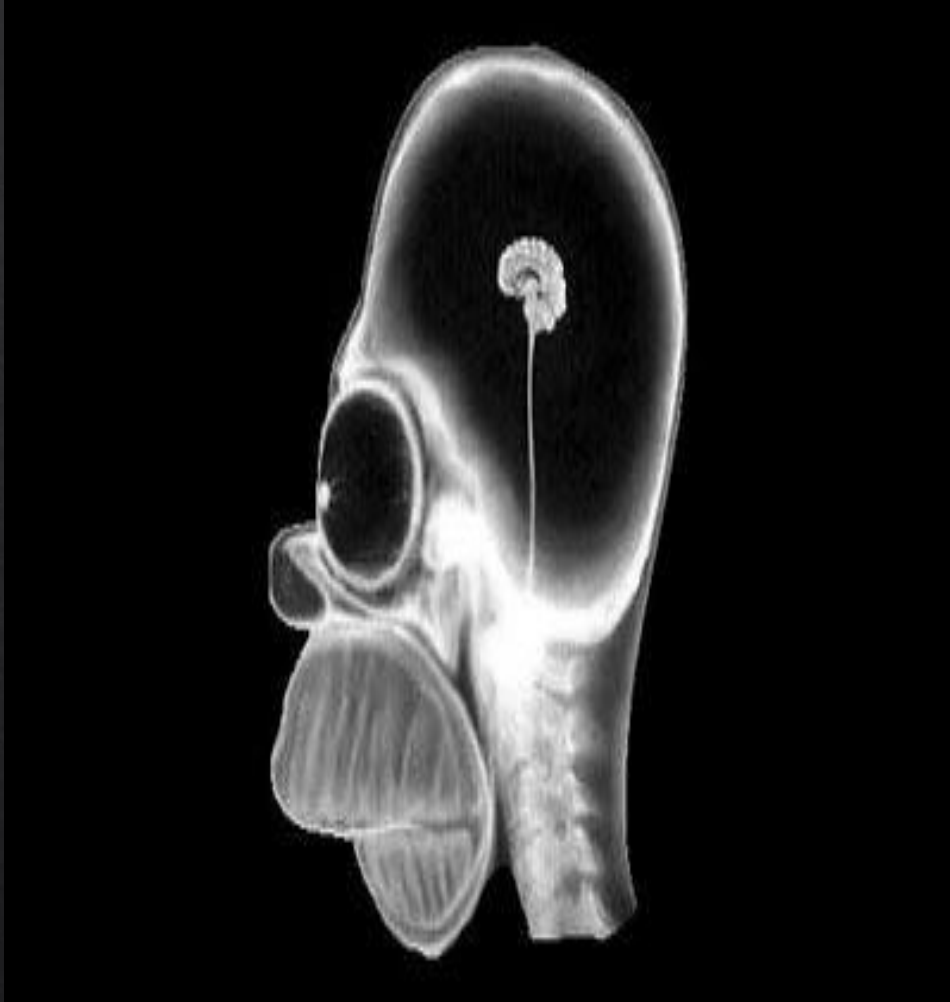

**Cerebro diminuto**  
**Labios gruesos**  
**Mandíbula sobresaliente**  
**Ojos grandes**  
**Nariz pequeña**  
**Tráquea**

**(homero Simpson)**

**IMG. 1**



**Es una mujer, se ven cervicales, ojos bien definidos, mandíbula normal, tamaño de cráneo normal, muñeca, nudillos, falanges, posición en donde tiene el dedo índice en la punta de la nariz y tiene audífonos puestos.**

**IMG. 2**



Se observa un my Little pony , con orejas, cola con una trencita y cabello, 4 patas y pancita.

IMG. 3

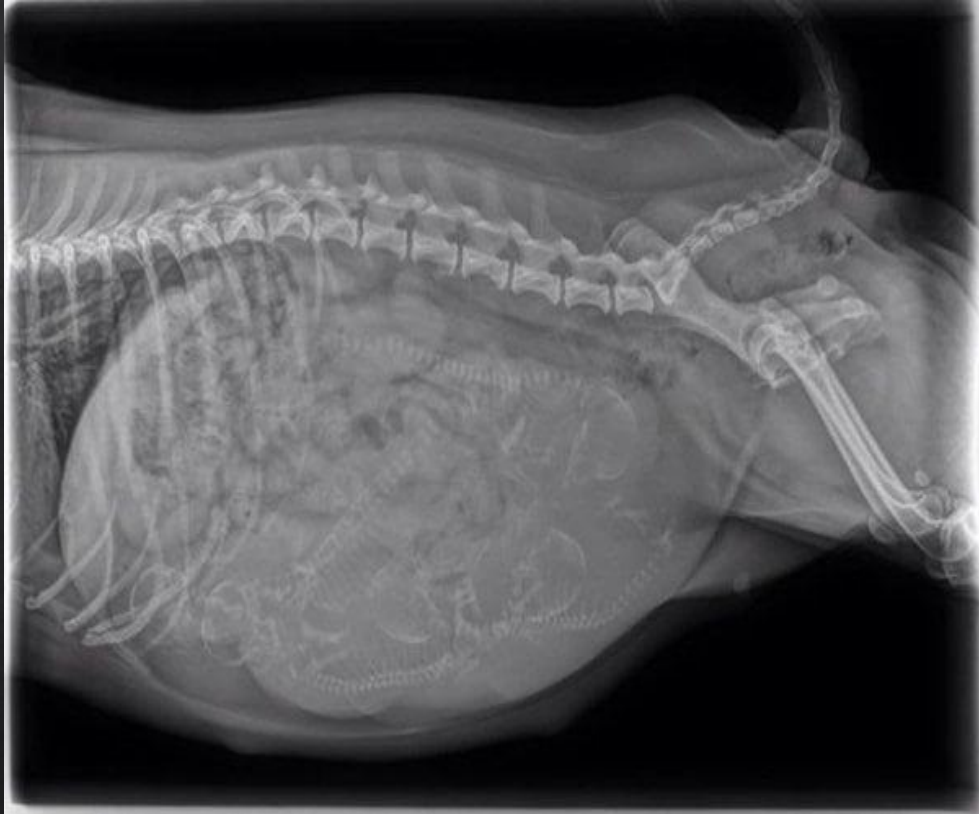

**Es el abdomen de una perrita embarazada con 4 perritos dentro del abdomen, columna y costillas.**

**IMG. 4**

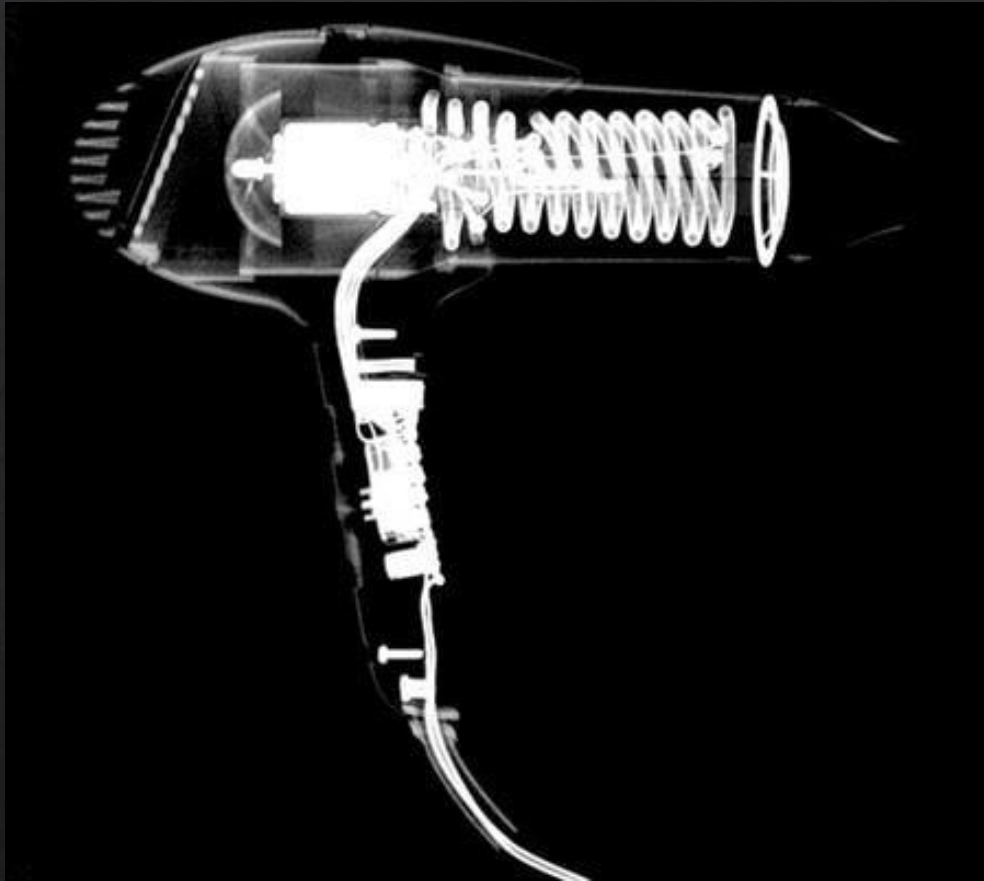

Se observa una secadora, cables y tornillos.

IMG. 5



Un control de videojuegos, cables y botones.

IMG. 6



**Cepillo para el cabello, cremas, perfumes, pastillas , cargador , pasadores para el cabello, tubos para enchinar, plancha de cabello y un consolador.**

**IMG. 7**





Llaves, tenis, pesa, rastrillo, desodorante, peine, cortaúñas y lentes.

IMG. 8



Persona de sexo masculino , próstata, vejiga, conductos aferentes.

IMG. 9

IMG. 10



**Persona femenino, trompas de Falopio, cuello uterino y pelvis.**

**IMG. 10**

# ACTIVIDAD 2

- ◆ IDENTIFICA LA IMAGEN (REGION CORPORAL, P.Ej. Radiografía abdominal)
- ◆ IDENTIFICA LAS DENSIDADES RADIOGRAFICAS QUE OBSERVAS Y NOMBRA LA ESTRUCTURA EN LA QUE SE PRESENTA
- ◆ IDENTIFICA Y CLASIFICA LAS ESTRUCTURAS RADIOOPACAS Y RADIOLUCIDAS PRESENTES EN LA IMAGEN

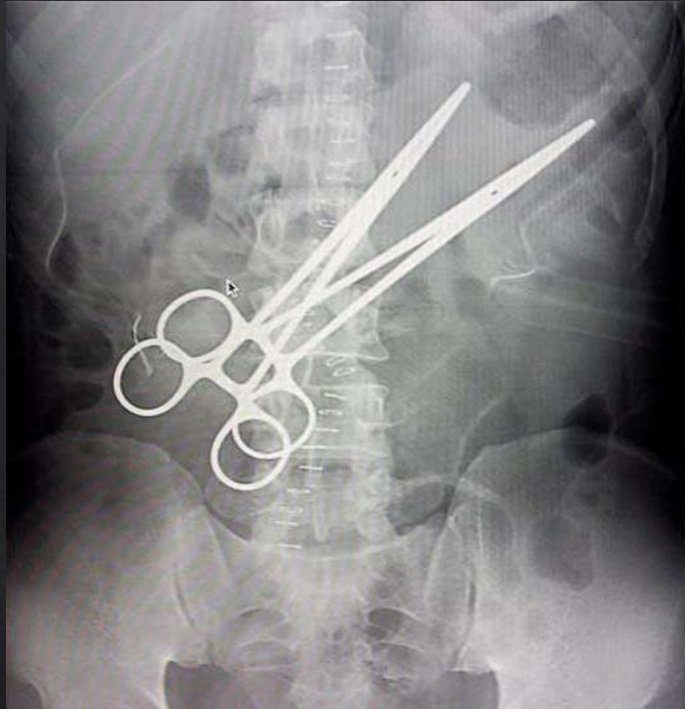

**Región: abdominal**  
**Metal: blanco mas brillante tijeras**  
**Pelvis: Calcio**  
**Columna: calcio**  
**Alrededor de la pelvis grasa**  
**aire: intestino**

**Pelvis: radiopaco**  
**Columna: radiopaco**  
**Intestino: radiolúcido**  
**Hilo: radiopaco**

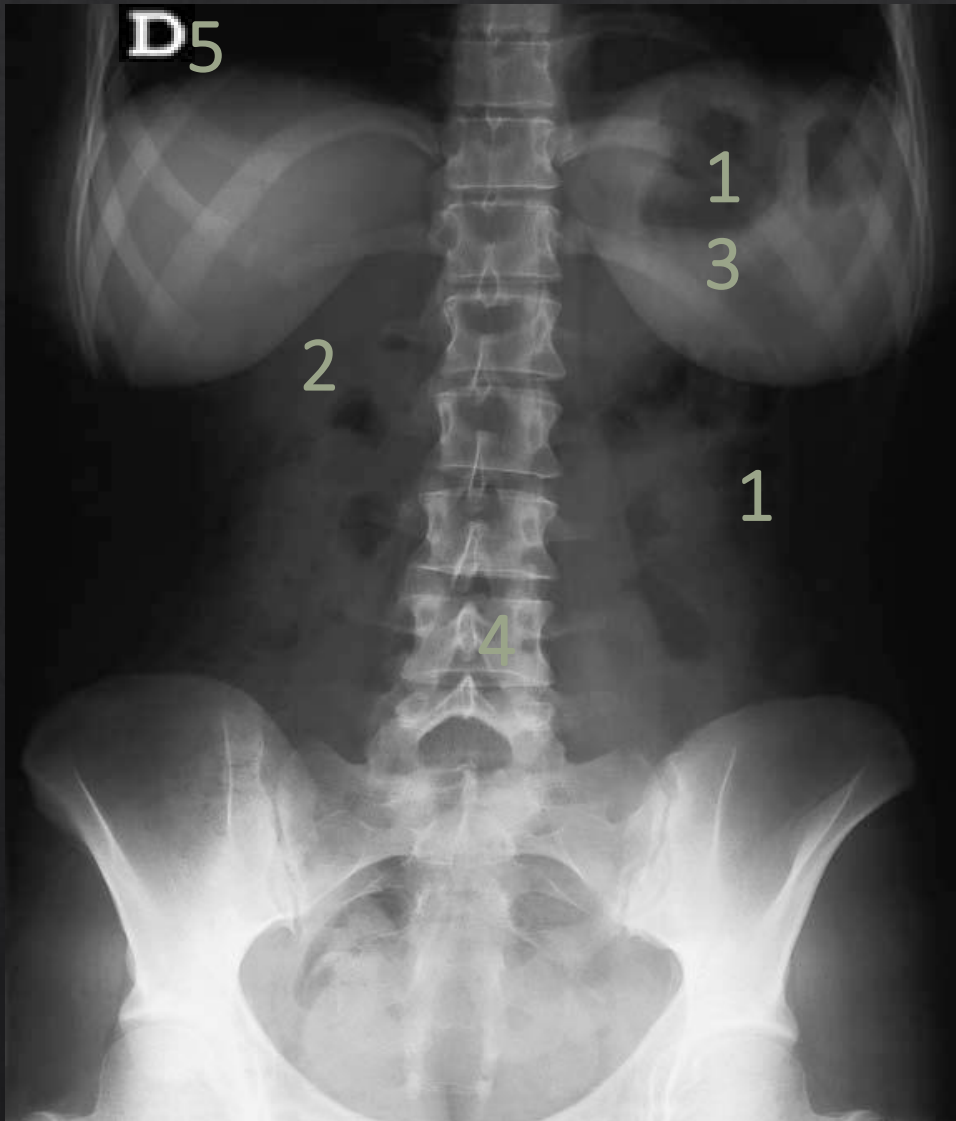

**Región: abdominal**  
**Pelvis: Calcio**  
**Columna: calcio**  
**aire: intestino**  
**Mamas: tejido blando**

**Pelvis: radioopaco**  
**Columna: radioopaco**  
**Intestino: radiolúcido**  
**Mamas: radioopaco**



**Región: abdominal**  
**Pelvis: Calcio**  
**Traquea: calcio**  
**aire: intestino**  
**Vejiga: tejido blando**

**Pelvis: radioopaco**  
**traquea: radioopaco**  
**vejiga: radiolúcido**  
**Calculos: radioopaco**

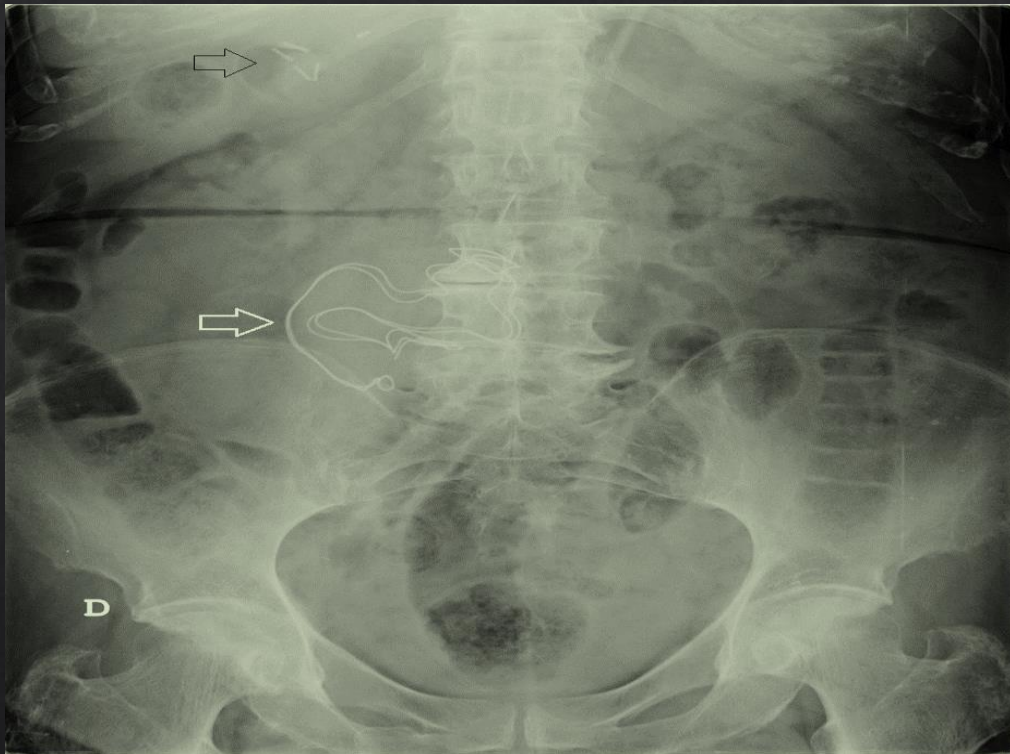

**Región: abdominal**

**Pelvis: Calcio**

**Columna: calcio**

**aire: intestino**

**Pelvis: radioopaco**

**Columna: radioopaco**

**Intestino: radiolúcido**





**Región: abdominal**

**Pelvis: Calcio**

**Columna: calcio**

**Burbuja gástrica**

**Pelvis: radioopaco**

**Columna: radioopaco**

**Intestino: radiolúcido**

**Burbuja Gástrica: Radiolucido**

# ACTIVIDAD 3

- ◆ OBSERVA LA IMAGEN E IDENTIFICA:
  - ◆ REGIÓN ANATÓMICA QUE OBSERVAS Y CORTE
  - ◆ IDENTIFICA Y SEÑALA LAS ZONAS HIPERDENSAS, HIPODENSAS E ISODENSAS
  - ◆ IDENTIFICA LAS 5 DENSIDADES RADIOLÓGICAS BÁSICAS Y NOMBRA LA ESTRUCTURA EN LA QUE SE PRESENTA

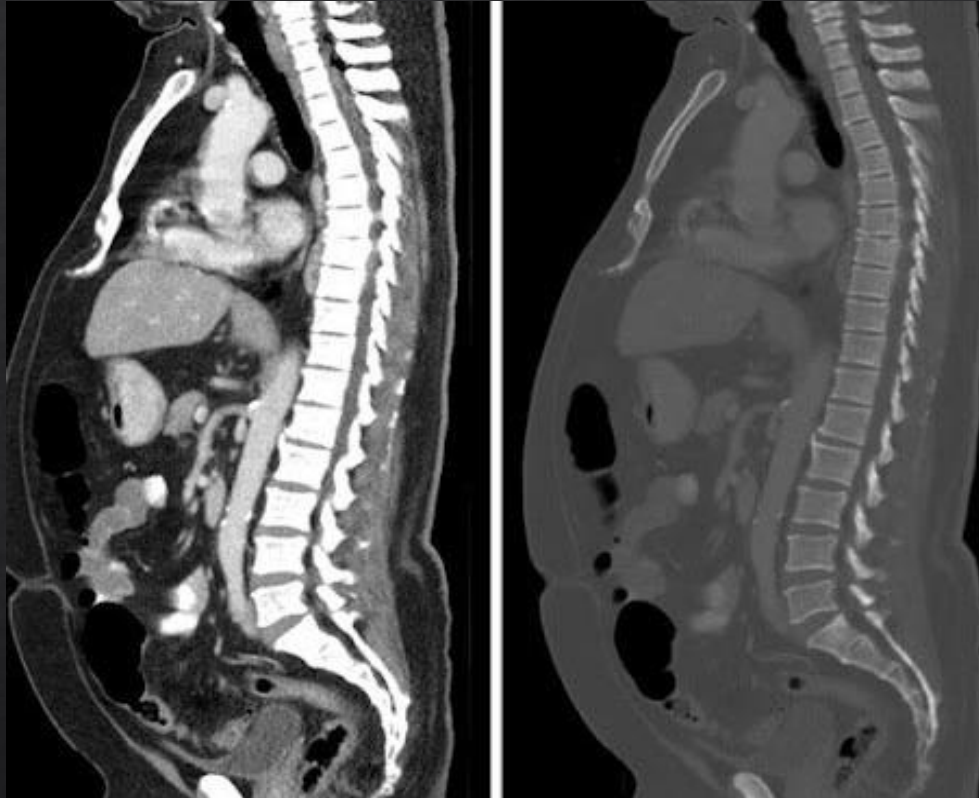

**Región: toracoabdominal**

**Hiperdensa: columna , esternón, cervicales, placas de ateroma calcificadas**

**Isodensa:hígado, riñon aorta**

**Hipodenso:intestino grueso, recto**

**Aire: traquea, intestino, recto**

**Grasa:grasa abdominal**

**Tejido blando: hígado, riñon , aorta**

**Calcio, traquea, columna, esternon y cervicales**

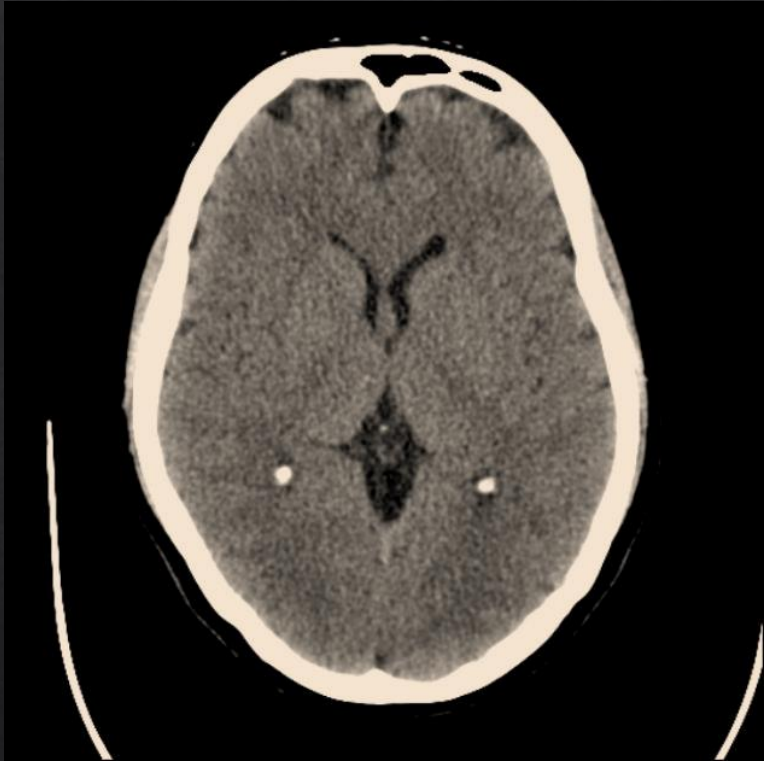

**Región: craneal**

**Hiperdensa: corteza cerebral**

**Isodensa: masa cerebral**

**Tejido blando: corteza y cuerpo cerebral**

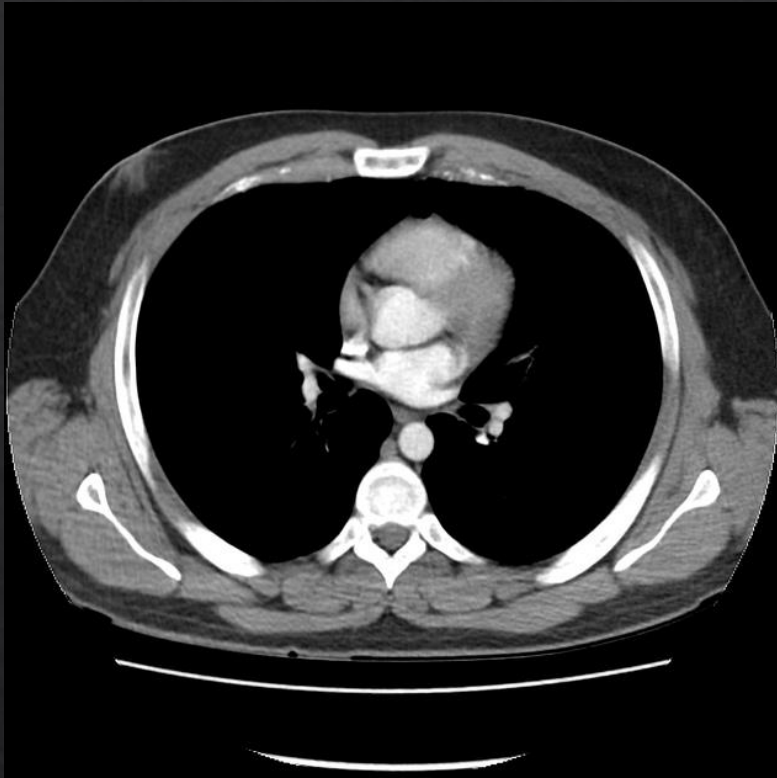

Radiolúcida

**Región: pulmonar**  
**Hiperdensa: hilios pulmonares, rams de los bronquios, masa de región pulmonar**  
**Hipodensa: pulmones**

**Aire: pulmones**  
**Tejido blando: hilios pulmonares, bronquios**

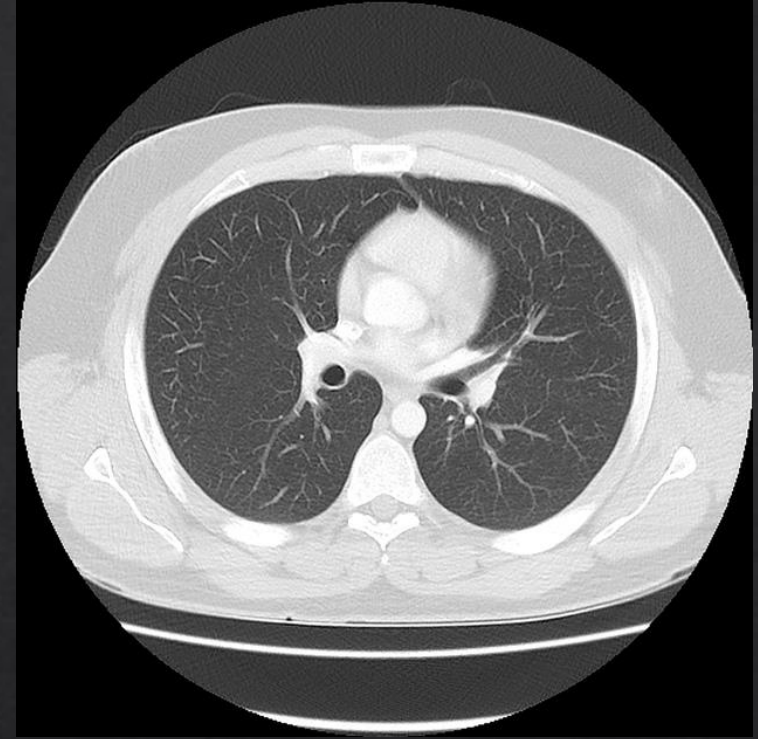

Radioopaca

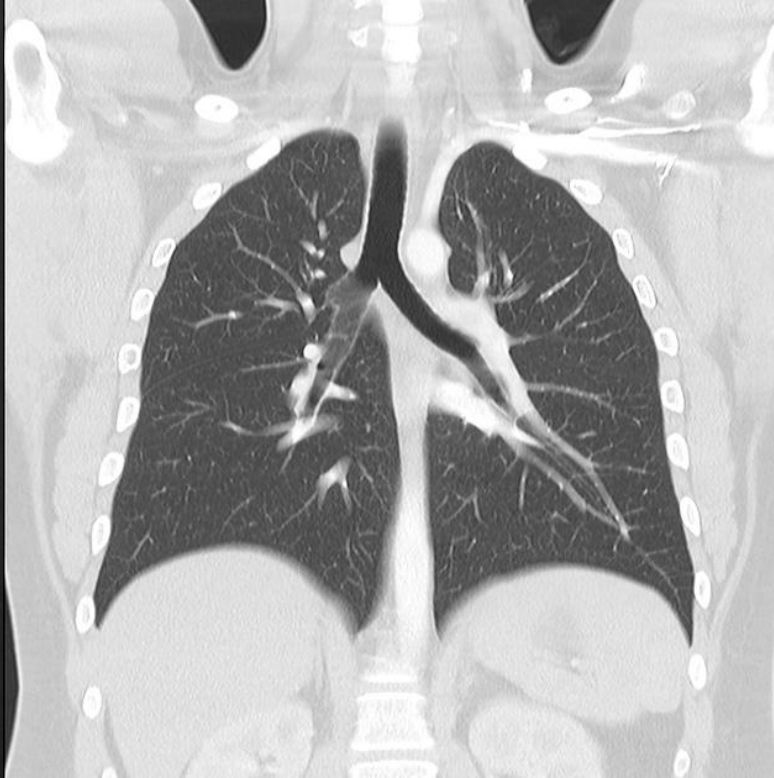

**Región: torácica pulmonar**  
**Hiperdensa: clavículas, escapula,**  
**mamas, hilios pulmonares**  
**Hipodensa: pulmones**

**Aire: pulmones**  
**Tejido blando: mamas, hilios**  
**pulmonares**  
**Calcio: clavículas, escapula**

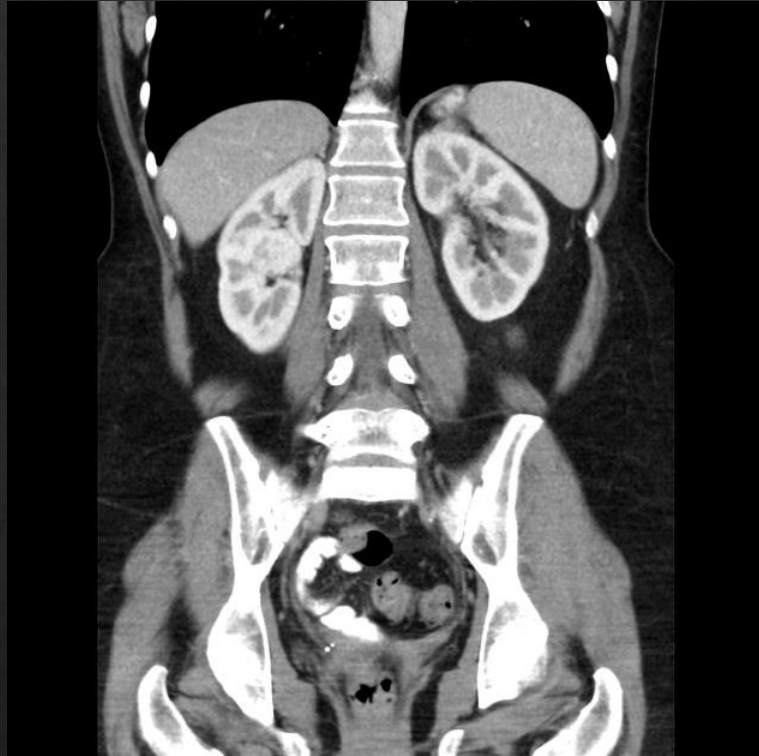

**Región: Abdominal**

**Hiperdensa: sacro,  
riñones, hígado, traquea**

**Hipodensa: aire peritoneal**

**Aire: peritoneo**

**Tejido blando: riñones, hígado**

**Calcio: sacro, traquea**