

Tiroiditis de Hashimoto

¿Qué es?

Inflamación crónica de glándula tiroides con infiltrado linfocítico.

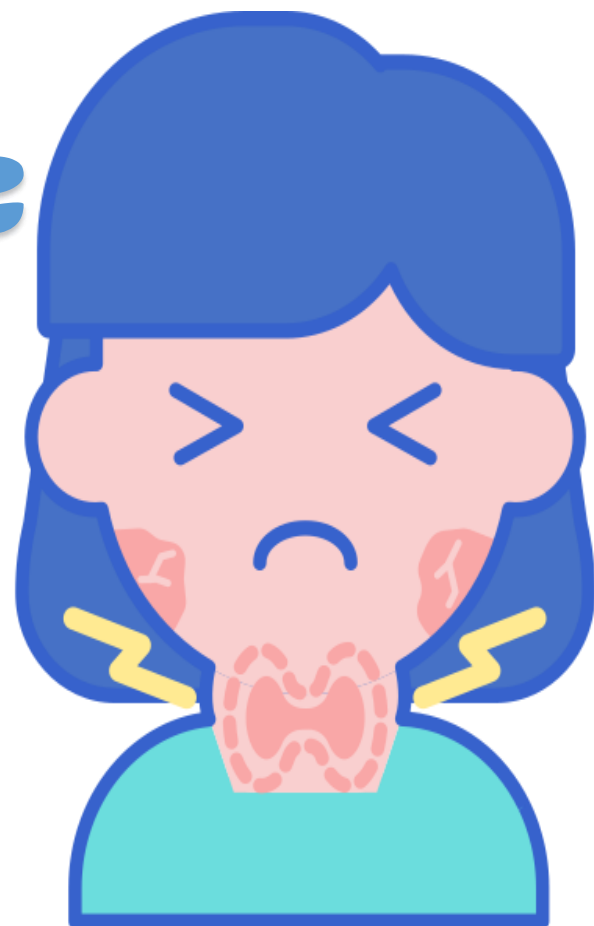

Epidemiología

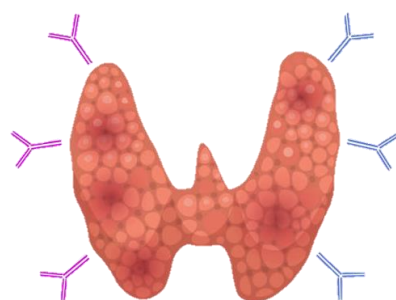
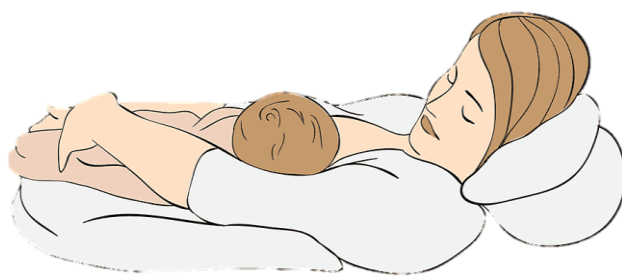

Factores de Riesgo

- Sexo
- Edad
- Enfermedades Autoinmunitarias
- Genética AHF
- Consumo excesivo de Yodo
- Exposición a Radiación

Etiopatogenia



Jeferson Ogaldes

Manifestación Clínica



Lengua agrandada



Cansancio o somnolencia



Resequedad piel



Sensibilidad al frío



Estreñimiento



Rigidez muscular



Menstruaciones irregulares



Uñas quebradizas



Depresión, memoria

Diagnóstico

- Px con síntomas de hipotiroidismo + bocio
- Examen Físico
- Pruebas de laboratorio de hipotiroidismo
- TPO

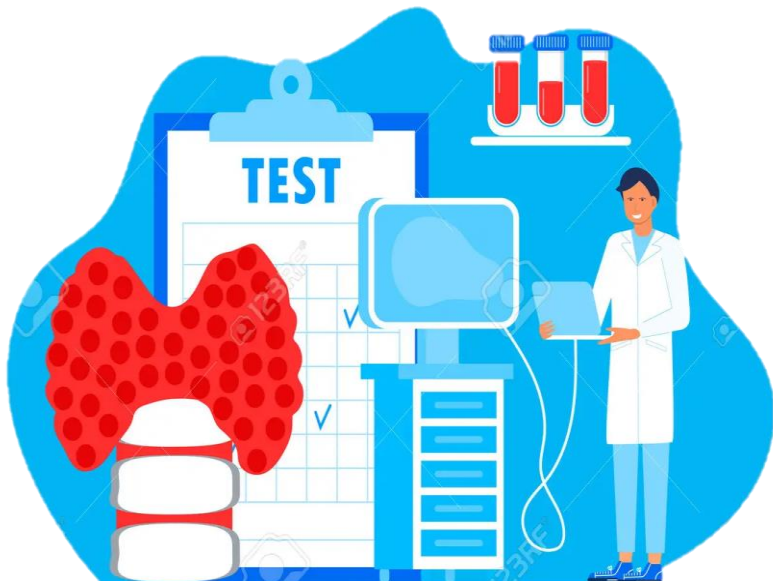

Tratamiento

- Reemplazo de hormona tiroidea
- Fármacos (levotiroxina)
- Malignidad (Tiroidectomía total)

Fuentes de Información

- Enfermedad de Hashimoto. National Institute of Diabetes and Digestive and Kidney Diseases. Recuperado el 21 de junio de 2023, de <https://www.niddk.nih.gov/health-information/informacion-de-la-salud/enfermedades-endocrinas/enfermedad-de-hashimoto>
- La Glandula Tiroides, ¿qué E. S., & de La, ¿cuáles Son Los Síntomas. Tiroiditis De Hashimoto (tiroiditis linfocítica). Thyroid.org. Recuperado el 21 de junio de 2023, de https://www.thyroid.org/wp-content/uploads/patients/brochures/espanol/tiroiditis_de_hashimoto.pdf
- N., M. M., N., G. P., & N., Y. E. TIROIDITIS DE HASHIMOTO: A PROPÓSITO DE UN CASO. Bvsalud.org. Recuperado el 21 de junio de 2023, de <https://docs.bvsalud.org/biblioref/ecuador/2015/equ-7622/equ-7622-1058.pdf>