

# Esclerosis múltiple

Enfermedad neurológica crónica que se genera en el SNC y afecta al cerebro y médula espinal

**2.8 millones de personas diagnosticadas**



## EN MÉXICO



20 mil personas padecen EM  
2da causa de discapacidad en jóvenes

30 - 35 AÑOS



## Etiopatogenia

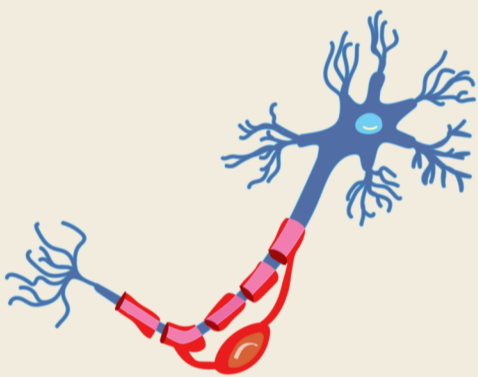

Se origina cuando se lesiona la mielina, causando cicatrices en el sistema nervioso debido a la inflamación que provoca. Es inducido por células T y citocinas.

## Factores de riesgo

Edad Género Virus Raza Clima Genética



## Clínica



Pérdida del equilibrio



Mareos



Pérdida de la visión



Estreñimiento



Dificultad para mover brazos y piernas



Problemas de coordinación

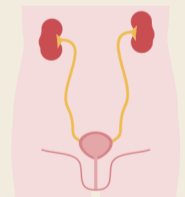

Incontinencia urinaria

## Diagnóstico

Resonancia magnética  
Análisis de líquido céfalo raquídeo

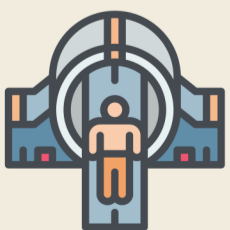

## Tratamiento

Multidisciplinario y personalizado  
Fármacos  
Terapia psicológica  
Rehabilitación



Realizado por: Alinne Pérez Velasco  
Joan Natael Rojas Velázquez

Bibliografía

Instituto de salud para el bienestar. (30 de mayo de 2022). Día mundial de la esclerosis múltiple. Instituto de salud para el bienestar.